

**ИП Поземельнова Н.Ю.**

618703, пгт. Полазна, ул. Парковая, 16

т/ф +7-904-847-58-77

e-mail: [natagency@inbox.ru](mailto:natagency@inbox.ru)

[www.pricam.ru](http://www.pricam.ru)

шифр 25-12-17-ПП

ЭКЗ.           

**ДОКУМЕНТАЦИЯ ПО ПЛАНИРОВКЕ и МЕЖЕВАНИЮ ТЕРРИТОРИИ**

Пермский край, Добрянский муниципальный район, Полазненское городское поселение, п.Полазна, ул.50 лет Октября, в районе д.№5

**ПРОЕКТ МЕЖЕВАНИЯ ТЕРРИТОРИИ**

Заказчик/Инициатор: **Дзюрская Светлана Михайловна**

Исполнитель: **ИП Поземельнова Наталья Юрьевна**

Исполнитель проекта:



**Н.Ю.Поземельнова**

|              |                |              |
|--------------|----------------|--------------|
| Инв. № подл. | Подпись и дата | Взам. инв. № |
|              |                |              |

пгт.Полазна, 2017

**СОСТАВ ПРОЕКТА:**

**Материалы проекта межевания территории** (утверждаемая часть)

**1. Межевание территории**

- Текстовые материалы
- Графические материалы:

| № п/п | Наименование чертежа        | Масштаб<br>чертежа | Лист |
|-------|-----------------------------|--------------------|------|
| 1     | 2                           | 3                  | 4    |
| 1     | Чертеж межевания территории | 1:500              | 1    |

|              |                |              |      |        |      |       |         |      |             |
|--------------|----------------|--------------|------|--------|------|-------|---------|------|-------------|
| Инв. № подл. | Подпись и дата | Взам. инв. № |      |        |      |       |         |      | Лист        |
|              |                |              |      |        |      |       |         |      | 2           |
|              |                |              | Изм. | Кодуч. | Лист | №док. | Подпись | Дата | 25-12-17-ПП |



# 1. ПРОЕКТ МЕЖЕВАНИЯ

## 1.1. Краткая характеристика территории в границах межевания

Цель разработки проекта: установление правового регулирования земельных участков, установление границ застроенных земельных участков и границ незастроенных земельных участков, определение границ образуемого земельного и установление красных линий.

Настоящим проектом устанавливаются границы земельного участка, красные линии, сведения о которых отражены на чертеже межевания территории.

Задачами подготовки проекта является анализ фактического землепользования и разработка проектных решений по координированию красных линий и вновь формируемого земельного участка для проектируемого объекта.

Проектируемая территория, на которую разрабатывается проект межевания, расположена в центральной части поселка Полазна.

В соответствии с Правилами землепользования и застройки Полазненского городского поселения Добрянского муниципального района Пермского края, утвержденных Решением Думы от 19.12.2013г. №43 территория расположена в следующих функциональных зонах градостроительного регулирования: ОД (зона объектов делового общественного и коммерческого назначения).

Рассматриваемая территория расположена в границах кадастрового квартала 59:18:0020401.

Территория межевания ограничена:

- с северо-запада земельным участком с кадастровым номером 59:18:0020401:216; с востока земельным участком с кадастровым номером 59:18:0000000:15640 (ул.50 лет Октября) с юго-востока земельным участком с кадастровым номером 59:18:0020401:5828, с запада – земельным участком с кадастровым номером 59:18:0020401:44.

На своём протяжении проектируемая территория граничит с объектами: многоквартирного дома и транспортной инфраструктуры.

Площадь территории проектирования в согласованных границах составляет 0,19 га.

В границах проектируемой территории существуют объекты недвижимости, оформленные в установленном законом порядке. Объекты самовольного размещения отсутствуют. Настоящий проект обеспечивает равные права и возможности правообладателей земельных участков в соответствии с действующим законодательством.

Сведения о существующих, прекращающих свое существование, вновь образуемых земельных участках и частях земельных участков, красные линии, линия отступа от красных линий отражены на чертеже «Чертеж межевания территории».

## 1.2. Сведения по установлению границ земельных участков и обоснование принятых решений

Проект межевания территории выполнен в соответствии и на базе разработанного проекта планировки территории. Проектом межевания территории определяются площади и границы образуемых земельных участков и их частей, предназначенных для размещения объектов капитального строительства.

Проект межевания территории является основой для разработки проектов по благоустройству застроенных территорий, а также для последующих стадий архитектурно-строительного проектирования и строительства на земельных участках, определенных для размещения объектов капитального строительства.

**Данным проектом предусматривается строительство:**

- реконструкция линия ВЛ-0,4 кВ
- заезд с автомобильной дороги ул.50 лет Октября

|                |  |      |        |      |        |         |      |             |  |
|----------------|--|------|--------|------|--------|---------|------|-------------|--|
| Взам. инв. №   |  |      |        |      |        |         |      |             |  |
| Подпись и дата |  |      |        |      |        |         |      |             |  |
| Инв. № подл.   |  |      |        |      |        |         |      |             |  |
|                |  |      |        |      |        |         |      | 25-12-17-ПП |  |
|                |  | Изм. | Кодуч. | Лист | № док. | Подпись | Дата | Лист        |  |
|                |  |      |        |      |        |         |      | 4           |  |



**- здания (предприятия общественного питания).**

Реконструкцию линии ВЛ-0,4 кВ выполнить собственнику самостоятельно, согласно рабочим проектам с получением ТУ.

Проектом предлагается образовать один земельный участок с кадастровым номером 59:18:0020401:ЗУ1, путем перераспределения земельных участков:

- земельного участка с кадастровым номером 59:18:0020401:6822, находящийся в собственности Дзюрской С.М.,

земельного участка с кадастровым номером 59:18:0020401:222, находящийся в аренде Дзюрской С.М.,

- земельного участка с кадастровым номером 59:18:0020401:Т/п1, находящийся в государственной собственности.

В границах проекта межевания территории находятся участки, предоставленные физическому лицу Дзюрской С.М. и участок предоставленный третьему лицу.

Проект межевания территории выполнен на основании сведений ЕГРН, с учётом сохранения границ ранее учтенных земельных участков, предоставленных третьим лицам и образованием земельного участка 59:18:0020401:ЗУ1.

Инженерное обеспечение объектов, планируемых к размещению в соответствии с утвержденным проектом планировки в границах проектируемой территории, осуществляется от действующих и планируемых магистральных сетей инженерных коммуникаций. Строительство инженерных сетей в здание произвести согласно полученным ТУ и договорам с собственниками инженерных коммуникаций.

**1.3. Ведомость земельных участков (площадь, виды использования, информация о формах собственности и координаты поворотных точек)**

Сформированные границы земельного участка позволяют обеспечить необходимые требования по содержанию и обслуживанию объектов в условиях сложившейся планировочной территории. Координаты поворотных точек формируемого участка отражены в Таблица 1.

**Таблица 1. Координаты поворотных точек :ЗУ1, вид использования: объекты торговли, общественного питания, и т.п., форма собственности: не определена.**

| Условный номер земельного участка <b>59:18:0020401:ЗУ1</b> |               |            |
|--|---------------|------------|
| Площадь земельного участка <b>363 м2</b>                   |               |            |
| Обозначение характерных точек границ                       | Координаты, м |            |
|  | X             | Y          |
| 23   | 549403.31     | 2241206.17 |
| 22   | 549408.29     | 2241215.53 |
| н1   | 549410.57     | 2241219.81 |
| н2   | 549389.22     | 2241231.08 |
| н3   | 549384.11     | 2241222.16 |
| н4   | 549387.03     | 2241217.97 |
| н5   | 549384.61     | 2241213.92 |
| 24   | 549390.69     | 2241212.88 |
| 23   | 549403.31     | 2241206.17 |
| 16   | 549396.25     | 2241211.67 |
| 17   | 549396.36     | 2241211.88 |
| 18   | 549396.21     | 2241211.97 |
| 19   | 549396.10     | 2241211.75 |
| 16   | 549396.25     | 2241211.67 |

|                |  |
|----------------|--|
| Взам. инв. №   |  |
| Подпись и дата |  |
| Инв. № подл.   |  |

|      |        |      |        |         |      |             |      |
|------|--------|------|--------|---------|------|-------------|------|
| Изм. | Кодуч. | Лист | № док. | Подпись | Дата | 25-12-17-ПП | Лист |
|      |        |      |        |         |      |             | 5    |

Копии графического материала к Проекту межевания территории

|              |                |              |      |        |      |       |         |      |             |      |
|--------------|----------------|--------------|------|--------|------|-------|---------|------|-------------|------|
| Инв. № подл. | Подпись и дата | Взам. инв. № |      |        |      |       |         |      | 25-12-17-ПП | Лист |
|              |                |              |      |        |      |       |         |      |             | 6    |
|              |                |              | Изм. | Колуч. | Лист | №док. | Подпись | Дата |             |      |

Чертёж межевания территории М 1:500

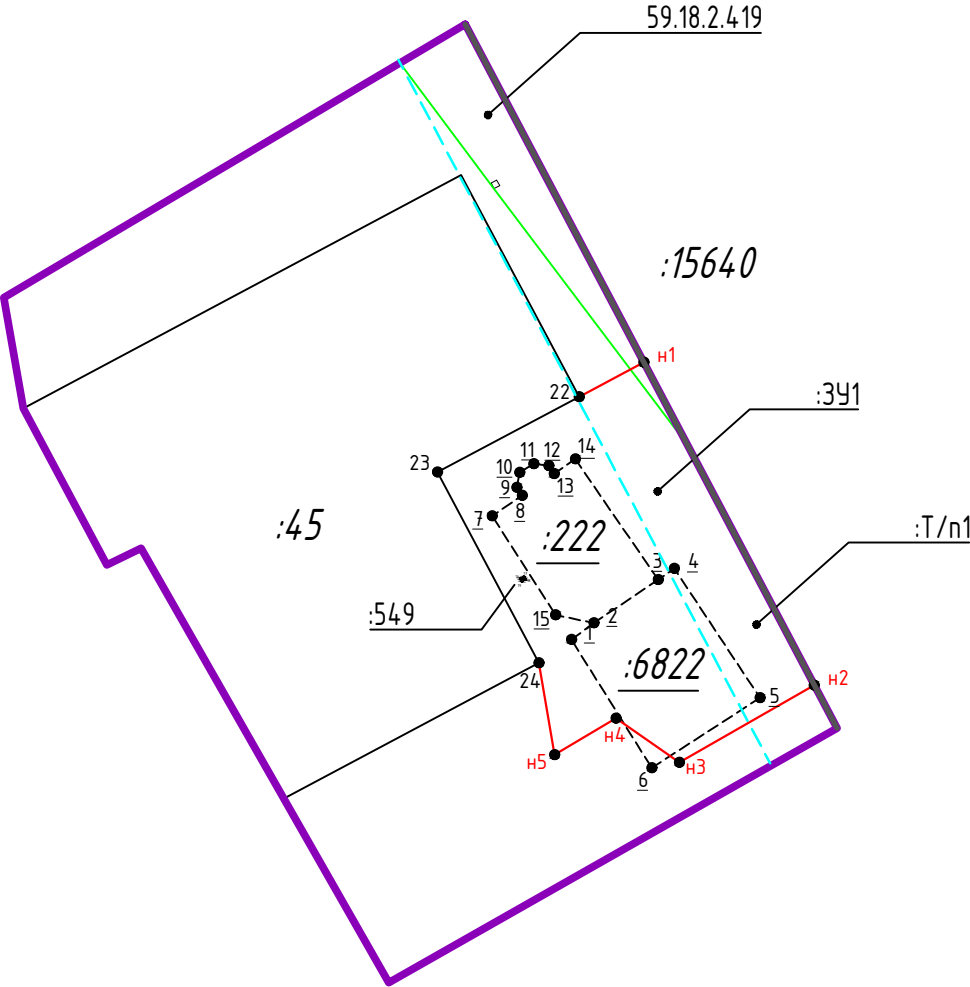

Условные обозначения

- граница планируемого элемента планировочной структуры
- граница существующих земельных участков
- границы образуемого земельного участка
- планируемые красные линии
- граница прекращающая своё существование
- граница отступа от красных линий

| Условный номер земельного участка :341 |               |            |
|--|---------------|------------|
| Площадь земельного участка 363 м²      |               |            |
| Обозначение характерных точек границ   | Координаты, м |            |
|  | X             | Y          |
| 23                                     | 549403.31     | 2241206.17 |
| 22                                     | 549408.29     | 2241215.53 |
| н1                                     | 549410.57     | 2241219.81 |
| н2                                     | 549389.22     | 2241231.08 |
| н3                                     | 549384.11     | 2241222.16 |
| н4                                     | 549387.03     | 2241217.97 |
| н5                                     | 549384.61     | 2241213.92 |
| 24                                     | 549390.69     | 2241212.88 |
| 23                                     | 549403.31     | 2241206.17 |
|  |               |            |
| 16                                     | 549396.25     | 2241211.67 |
| 17                                     | 549396.36     | 2241211.88 |
| 18                                     | 549396.21     | 2241211.97 |
| 19                                     | 549396.10     | 2241211.75 |
| 16                                     | 549396.25     | 2241211.67 |

|            |          |              |        |       |       |   |                       |      |
|------------|----------|--------------|--------|-------|-------|---|-----------------------|------|
|            |          |              |        |       |       | 25-12-17 -ПП  |                       |      |
|            |          |              |        |       |       | Пермский край, Добрянский муниципальный район, Полазненское городское поселение, п. Полазна, ул. 50 лет Октября, в районе д. №5 |                       |      |
| Изм.       | Кол. уч. | Лист         | № док. | Подп. | Дата  | Проект межевания территории   | Стадия                | Лист |
| Разработал |          | Поземельнова |        |       | 25.12 |   | П                     | 1    |
| Проверил   |          |              |        |       | 25.12 | Чертёж межевания территории М 1:500   | ИП Поземельнова Н. Ю. |      |
|            |          |              |        |       |       |   |                       |      |
|            |          |              |        |       |       |   |                       |      |

## Выводы

В результате выполнения проекта межевания территории образуется один земельный участок :ЗУ1 объекты торговли, общественного питания, и т.п., площадью 363 кв.м.

Вид разрешенного использования установлен, согласно территориальной зоне ОД, в соответствии Правил землепользования и застройки Полазненского городского поселения Добрянского муниципального района Пермского края, утвержденных Решением Думы от 19.12.2013г. №43. Предельные минимальные и максимальные размеры земельных участков в территориальной зоне ОД не установлены.

В результате образования земельного участка :ЗУ1 постановка на кадастровый учет возможна путем перераспределения земельных участков 59:18:0020401:6822, 59:18:0020401:222, и земель государственной собственности.

При постановке сформированного земельного участка 59:18:0020401:ЗУ1, исходные участки 59:18:0020401:6822, 59:18:0020401:222 прекратят свое существование.

Сведения о существующих, прекращающих свое существование, вновь образуемых земельных участках и частях земельных участков, красные линии, линия отступа от красных линий отражены на чертеже «Чертеж межевания территории».

Установление границ земельных участков на местности следует выполнять в соответствии с требованиями федерального законодательства, а также инструкции по проведению межевания.

Вынос межевых знаков на местность необходимо выполнить в комплексе землеустроительных (кадастровых) работ с обеспечением мер по уведомлению заинтересованных лиц и согласованию с ними границ. Установление границ земельных участков на местности должно быть выполнено в комплексе работ по одновременному выносу красных линий.

**В соответствии с Федеральным законом от 13.07.2015 N 218-ФЗ "О государственной регистрации недвижимости" проект межевания является основанием для подготовки межевого плана и, соответственно, государственного кадастрового учета земельного участка.**

|              |        |                |        |              |      |             |  |  |  |  |
|--------------|--------|----------------|--------|--------------|------|-------------|--|--|--|--|
| Взам. инв. № |        | Подпись и дата |        | Инв. № подл. |      |             |  |  |  |  |
|              |        |                |        |              |      |             |  |  |  |  |
|              |        |                |        |              |      |             |  |  |  |  |
| Изм.         | Кодуч. | Лист           | № док. | Подпись      | Дата | 25-12-17-ПП |  |  |  |  |
|              |        |                |        |              |      | Лист        |  |  |  |  |
|              |        |                |        |              |      | 7           |  |  |  |  |

Копии Исходной документации

|              |                |              |      |        |      |       |         |      |             |      |
|--------------|----------------|--------------|------|--------|------|-------|---------|------|-------------|------|
| Инв. № подл. | Подпись и дата | Взам. инв. № |      |        |      |       |         |      | 25-12-17-ПП | Лист |
|              |                |              |      |        |      |       |         |      |             | 8    |
|              |                |              | Изм. | Колуч. | Лист | №док. | Подпись | Дата |             |      |



**АДМИНИСТРАЦИЯ  
ПОЛАЗНЕНСКОГО ГОРОДСКОГО ПОСЕЛЕНИЯ  
ДОБРЯНСКОГО МУНИЦИПАЛЬНОГО РАЙОНА  
ПЕРМСКОГО КРАЯ**

**РАСПОРЯЖЕНИЕ**

**07.04.2017**

**№ 110-р**

**О разработке проекта планировки и проекта межевания территории земельного участка в п. Полазна, ул. 50 лет Октября, в районе д. № 5**

В соответствии со статьями 8, 42, 43, 45, 46, 56 Градостроительного кодекса Российской Федерации, статьёй 14 Федерального закона от 6 октября 2003 г. № 131-ФЗ «Об общих принципах организации местного самоуправления в Российской Федерации», Уставом Полазненского городского поселения, Правилами землепользования и застройки Полазненского городского поселения Добрянского муниципального района Пермского края, рассмотрев заявление Дзюрской Светланы Михайловны,

1. Дзюрской Светлане Михайловне»:

1.1. за счет собственных средств осуществить подготовку проекта планировки и проекта межевания территории земельного участка, ориентировочной площадью 0,19 га, расположенного в кадастровом квартале 59:18:0020401, по адресу: Пермский край, Добрянский муниципальный район, Полазненское городское поселение, п. Полазна, ул. 50 лет Октября, в районе д. № 5 (приложению 1 к настоящему распоряжению),

1.2. разработку проекта планировки и проекта межевания территории осуществлять в соответствии с техническим заданием (приложение 2 к настоящему распоряжению) и действующим законодательством;

1.3. предоставить разработанный проект планировки и проект межевания территории в градостроительный сектор администрации Полазненского городского поселения для проверки на соответствие требованиям ч. 10 ст. 45 Градостроительного кодекса Российской Федерации.

2. Градостроительному сектору администрации Полазненского городского поселения в течение 2-х недель после предоставления проекта планировки и проекта межевания территории обеспечить:

2.1. рассмотрение подготовленной документации по проекту планировки и проекту межевания территории, подготовку заключения на предмет соответствия требованиям градостроительного законодательства;

2.2. передачу материалов в комиссию по землепользованию и застройке Полазненского городского поселения для подготовки и организации проведения публичных слушаний;

2.3. утверждение проекта планировки и проекта межевания.

3. Опубликовать настоящее распоряжение в газете «Вести Полазны» и разместить на официальном сайте Admpolazna.ru в сети Интернет.

4. Контроль за исполнением распоряжения оставляю за собой.

Глава городского поселения-  
глава Администрации  
Полазненского городского поселения



О.А. Мартюшев



## ТЕХНИЧЕСКОЕ ЗАДАНИЕ

### на разработку проекта планировки и проекта межевания территории

| №<br>п/п                   | Перечень основных требований  | Содержание требований  |
|----------------------------|---|--|
| 1                          | 2   | 3  |
| <b>I. ОБЩИЕ ТРЕБОВАНИЯ</b> |   |  |
| 1.                         | <b>Основание разработки проекта планировки и проекта межевания территории</b>   | -заявление Дзюрской Светланы Михайловны  |
| 2.                         | <b>Границы и площадь объекта проектирования</b>   | Пермский край, Добрянский муниципальный район, Полазненское городское поселение,<br>п. Полазна, ул. 50 лет Октября, в районе д. № 5<br>Проектируемая территория ограничена:<br>- с северо-запада земельным участком с кадастровым номером 59:18:0020401:216; с востока земельным участком с кадастровым номером 59:18:0000000:15640 (ул.50 лет Октября), с юго-востока земельным участком с кадастровым номером 59:18:0020401:5828; с запада - земельным участком с кадастровым номером 59:18:0020401:44<br>Площадь в границах разработки проекта планировки территории составляет 0,19 га.<br>Приложение 1: Ситуационный план б/м с нанесенными границами разработки проекта планировки и межевания территории. |
| 3.                         | <b>Нормативные документы и требования нормативного и регулятивного характера, включая назначение территории и требования к ее развитию, установленные документами территориального планирования и правовыми актами.</b> | 1. Генеральный план Полазненского городского поселения, утвержденный решением Думы Полазненского городского поселения от 27.09.2012 № 468.<br>2. Правила землепользования и застройки Полазненского городского поселения Добрянского муниципального района Пермского края, утвержденные решением Думы от 19.12.2013 № 43.<br>3. Градостроительный кодекс Российской Федерации.<br>4. Земельный кодекс Российской Федерации.  |



|  |  |   |
|--|--|---|
|  |  | <p>Федерации.</p> <p>5. Инструкция о порядке разработки, согласования, экспертизы и утверждения градостроительной документации и иные действующие нормативы и технические регламенты.</p> <p>6. СП 42.13330.2011 Градостроительство. Планировка и застройка городских и сельских поселений.</p>   |
| 4.   | <b>Состав исходных данных для разработки проекта планировки и проекта межевания территории</b> | <ul style="list-style-type: none"> <li>- свидетельство о государственной регистрации права от 12.11.2014 59-БД 462886</li> <li>- Генеральный план Полазненского городского поселения;</li> <li>- Правила землепользования и застройки;</li> <li>- ситуационный план</li> </ul>  |
| 5.   | <b>Генеральный проектировщик</b>   | Определяется заказчиком   |
| 6.   | <b>Задание на проектирование</b>   | Разработать документацию по планировке территории для выделения элементов планировочной структуры, установления параметров планируемого развития, зон планируемого размещения объектов делового общественного и коммерческого назначения  |
| <b>II. СОСТАВ МАТЕРИАЛОВ ПРОЕКТА ПЛАНИРОВКИ И МЕЖЕВАНИЯ ТЕРРИТОРИИ</b> |  |   |
| <b>А. Основная часть</b>   |  |   |
| 1.   | <b>Графические материалы</b>   | <p>Состав и содержание представляемых материалов должны соответствовать требованиям действующего Градостроительного кодекса РФ</p> <p>Материалы основной (утверждаемой) части проекта планировки территории в графической форме должны содержать:</p> <p><i>1) основной чертеж проекта планировки территории, на котором отображаются:</i></p> <ul style="list-style-type: none"> <li>- красные линии;</li> <li>- линии, обозначающие дороги, улицы, проезды, объекты инженерной и транспортной инфраструктуры;</li> <li>- границы зон планируемого размещения объектов капитального строительства;</li> <li>- основные технико-экономические показатели по проекту планировки территории;</li> </ul> <p><i>2) разбивочный чертеж красных линий, на котором отображаются:</i></p> <ul style="list-style-type: none"> <li>- проектируемые красные линии;</li> <li>- координаты концевых, поворотных</li> </ul> |

|  |  |   |
|--|--|---|
|  |  | <p>точек с ведомостью координат;</p> <p>-расстояние между точками красных линий, углы поворота и радиус искривления красных линий;</p> <p>- прочие размеры, облегчающие вынос красных линий в натуру (на местность).</p>  |
| 2.   | <b>Текстовые и табличные материалы</b> | <p>Положения о характеристиках планируемого развития территории, в том числе плотности и параметрах застройки территории и характеристиках развития систем социального, транспортного обслуживания и инженерно-технического обеспечения, необходимых для развития территории; границы территории общего пользования.</p>  |
| <b>Б. Состав материалов по обоснованию проекта планировки и проекта межевания территории</b> |  |   |
| 1.   | <b>Графические материалы</b>           | <p>Материалы по обоснованию <b>проекта планировки территории</b> в графической форме должны содержать:</p> <p>1) <i>схему расположения элемента планировочной структуры;</i></p> <p>2) <i>схему использования территории в период подготовки проекта планировки (опорный план);</i></p> <p>3) <i>схема организации улично-дорожной сети, включающая размещение парковок и движения транспорта, на которой отображаются:</i></p> <ul style="list-style-type: none"> <li>- существующие сохраняемые, проектируемые улицы и дороги;</li> <li>- сопутствующие объекты транспортной инфраструктуры, в том числе элементы ограждений, объекты освещения;</li> <li>- основные пути пешеходного движения;</li> </ul> <p>4) <i>схема границ зон с особыми условиями использования территории;</i></p> <p>5) <i>схему развития инженерной инфраструктуры;</i></p> <p>6) <i>иные материалы для обоснования положений о планировке территории.</i></p> <p><b>Материалы проекта межевания территории в графической форме</b> должны содержать чертежи межевания территории, на которых отображаются:</p> <ul style="list-style-type: none"> <li>- красные линии, утвержденные в составе проекта планировки территории;</li> <li>- линии отступа от красных линий в целях определения места допустимого размещения зданий, строений,</li> </ul> |



|   |  |   |
|---|--|---|
|   |  | <p>сооружений;</p> <ul style="list-style-type: none"> <li>- границы земельных участков, предназначенных для размещения объектов капитального строительства;</li> <li>- границы земельных участков, на которых расположены линейные объекты;</li> <li>- границы зон действия публичных сервитутов.</li> </ul> <p><b>Материалы проекта межевания территории в текстовой форме</b> должны содержать:</p> <ul style="list-style-type: none"> <li>- краткая характеристика территории, на которую выполняется проект межевания;</li> <li>- сведения по установлению границ земельных участков и обоснование принятых решений;</li> <li>- ведомость земельных участков, содержащую площади, виды использования, информацию о форме собственности и координаты поворотных точек</li> </ul> |
| 2.  | <b>Пояснительная записка</b>   | <p>Пояснительная записка по обоснованию проекта планировки территории в текстовой форме должна содержать:</p> <ul style="list-style-type: none"> <li>- последовательность осуществления мероприятий (очередность строительства), предусмотренных проектом планировки территории;</li> <li>- определения параметров планируемого строительства систем социального, транспортного обслуживания и инженерно-технического обеспечения;</li> <li>- защиты территории от чрезвычайных ситуаций природного и техногенного характера, проведения мероприятий по гражданской обороне и обеспечению пожарной безопасности;</li> <li>- основные технико-экономические показатели и иные обоснования проектных решений.</li> </ul>  |
| <b>III. ПОРЯДОК ПОДГОТОВКИ И ВЫПОЛНЕНИЯ ПРОЕКТА ПЛАНИРОВКИ И МЕЖЕВАНИЯ ТЕРРИТОРИИ</b> |  |   |
| 1.  | <b>Основные этапы разработки документации по планировке территории (проекта планировки и межевания территории)</b> | <p>Этап 1. Подготовка технического задания. Сбор исходных данных.</p> <p>Этап 2. Подготовка проекта планировки и межевания территории.</p> <p>Этап 3. Проведение публичных слушаний.</p>  |

|    |   |   |
|----|---|---|
|    |   | <p>Этап 4. Корректировка проекта (при наличии замечаний и предложений).</p> <p>Этап 5. Утверждение проекта планировки и межевания территории.</p>   |
| 2. | <p><b>Формы предоставления материалов по документации по планировке территории; требования к оформлению комплектации и передача материалов по планировке территории</b></p> | <p>Документы и материалы предоставляются на электронном и бумажном носителе в градостроительный сектор администрации Полазненского городского поселения для размещения на официальном сайте администрации.</p> <p><b>На бумажном носителе</b> материалы предоставляются в количестве 2-экз.</p> <p><b>Электронные версии</b> текстовых и графических материалов предоставляются на электронных носителях информации (оптический диск (CD, DVD), или USB Flash память) в 1экз.</p> |



Приложение 2  
к распоряжению администрации  
Полазненского городского поселения  
от 07.04.2017 № 110-р

### СИТУАЦИОННЫЙ ПЛАН

Пермский край, Добрянский муниципальный район, Полазненское городское поселение,  
п. Полазна, ул. 50 лет Октября, в районе д. №5  
Кадастровый квартал 59:18:0020401  
Категория земель: земли населенных пунктов  
Ориентировочная площадь 0,19 га

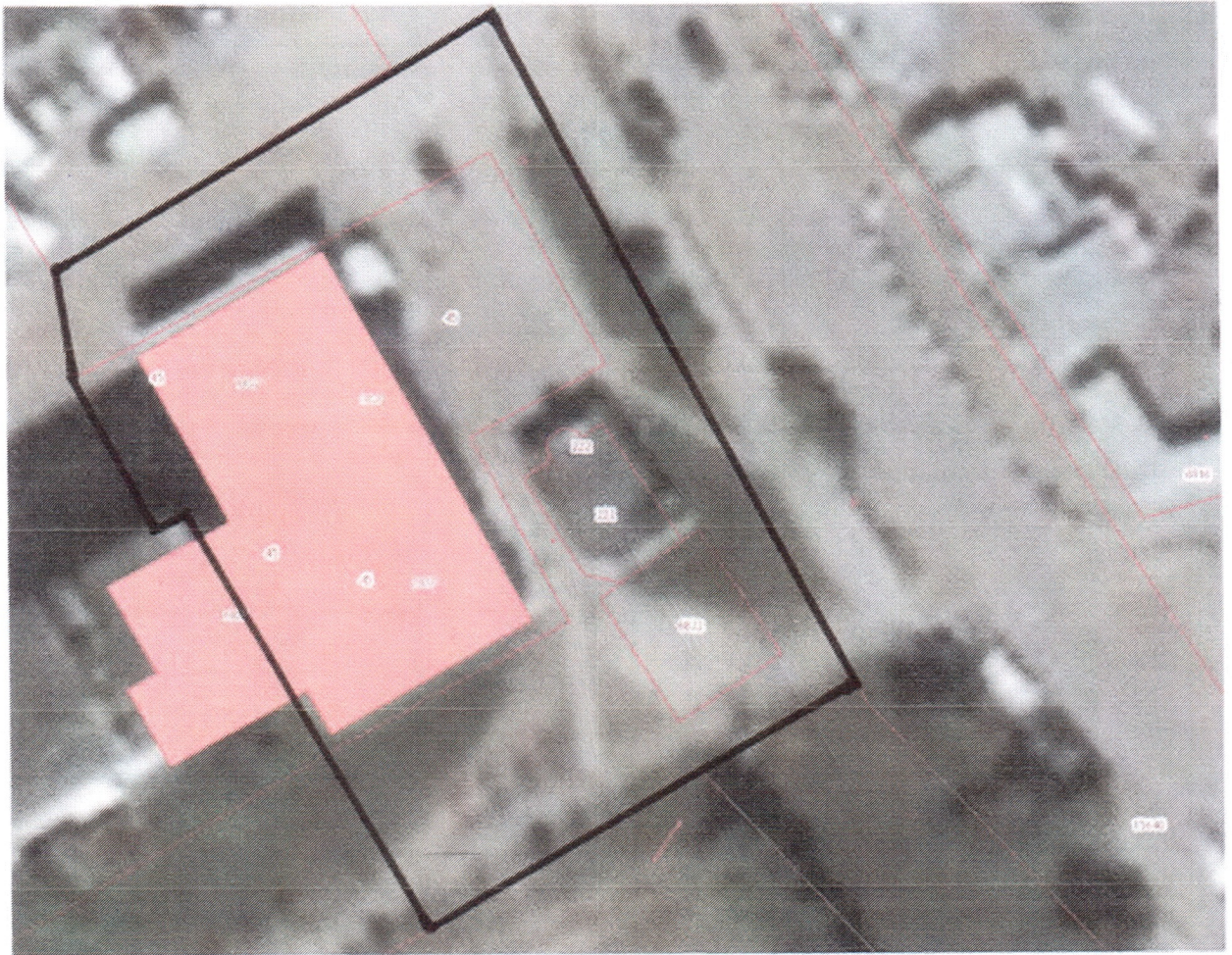

#### УСЛОВНЫЕ ОБОЗНАЧЕНИЯ:

 - земельный участок

Консультант  
градостроительного сектора



В.А. Гавриленко