АДМИНИСТРАЦИЯ
ДОБРЯНСКОГО ГОРОДСКОГО ОКРУГА

ПОСТАНОВЛЕНИЕ

27.03.2024 №780

г.Добрянка

Об установлении публичного сервитута

В соответствии со статьей 23, главой V.7 Земельного кодекса Российской Федерации, Постановлением Правительства Российской Федерации от 20 ноября 2000 г. № 878 «Об утверждении Правил охраны газораспределительных сетей», Уставом Добрянского городского округа, пунктом 3.4 Положения об управлении имущественных и земельных отношений администрации Добрянского городского округа, утвержденного решением Думы Добрянского городского округа от 19 декабря 2019 г. № 90, рассмотрев представленные документы, ходатайство об установлении публичного сервитута акционерного общества «Газпром газораспределение Пермь» от 22 февраля 2024 г. № 265-01-01-75-445, договор № ПР/ДЭУ/23/00845 о подключении (технологическом присоединении) газоиспользующего оборудования и объектов капитального строительства к сетям газораспределения от 09 ноября 2023 г., учитывая отсутствие заявлений иных правообладателей земельных участков в период публикации сообщения № 19/2024 о возможном установлении публичного сервитута,
администрация округа ПОСТАНОВЛЯЕТ:

1. Утвердить границы публичного сервитута, площадью 293 кв. м, на части земельного участка с кадастровым номером 59:18:3730103:356, согласно приложению к настоящему постановлению.

2. Установить публичный сервитут на основании ходатайства акционерного общества «Газпром газораспределение Пермь» (614000 Пермский край, г. Пермь, ул. Петропавловская, д. 43, ОГРН 1025900512670, ИНН 5902183841), общей площадью 293 кв. м, на части земельного участка с кадастровым номером 59:18:3730103:356, в целях размещения линейного объекта системы газоснабжения (для подключения (технологического присоединения) к сетям инженерно-технического обеспечения (объект

«Газопровод-ввод до границы земельного участка по адресу: Пермский край, г.о. Добрянский, д. Демидково, ул. Лесная, кад. № 59:18:3730103:1915 (под строительство газопровода давлением до 1,2 Мпа, для размещения которого не требуется разрешение на строительство)»), сроком на 10 лет.

3. Акционерное общество «Газпром газораспределение Пермь» вправе:

3.1. приступить к осуществлению публичного сервитута со дня заключения соглашения о его осуществлении, но не ранее дня внесения сведений о публичном сервитуте в Единый государственный реестр недвижимости;

3.2. в установленных границах публичного сервитута осуществлять, в соответствии с требованиями законодательства Российской Федерации, деятельность, для обеспечения которой установлен публичный сервитут;

3.3. до окончания срока публичного сервитута обратиться с ходатайством об установлении публичного сервитута на новый срок.

4. Акционерному обществу «Газпром газораспределение Пермь» в установленном законом порядке после прекращения действия публичного сервитута привести часть земельного участка с кадастровым номером 59:18:3730103:356, обремененную публичным сервитутом, в состояние, пригодное для ее использования в соответствии с видом разрешенного использования земельного участка.

5. Управлению имущественных и земельных отношений администрации Добрянского городского округа в установленном законом порядке обеспечить:

5.1. размещение настоящего постановления на официальном сайте правовой информации Добрянского городского округа в информационно-телекоммуникационной сети Интернет с доменным именем dobr-pravo.ru;

5.2. направление копии настоящего постановления в федеральный орган исполнительной власти, уполномоченный Правительством Российской Федерации на осуществление государственного кадастрового учета, ведение Единого государственного реестра недвижимости и предоставление сведений, содержащихся в Едином государственном реестре недвижимости;

5.3. направление заявителю копии настоящего постановления, сведений о лицах, являющихся правообладателями земельного участка с кадастровым номером 59:18:3730103:356.

6. Контроль за исполнением постановления возложить на первого заместителя главы администрации Добрянского городского округа.

Глава городского округа –
глава администрации
Добрянского городского округа

Документ подписан
электронной подписью
СВЕДЕНИЯ О СЕРТИФИКАТЕ ЭП
Сертификат: 00D6F7445BEA334279B506DB0885BE9583
Владелец: Антонов Дмитрий Валерьевич
Действителен с 17-04-2023 до 10-07-2024

Д.В. Антонов

Приложение
к постановлению администрации
Добрянского городского округа
от 27.03.2024 № 780

Схема расположения границ публичного сервитута

Объект: Газопровод-ввод до границы земельного участка по адресу: Пермский край, г.о. Добрянский, д. Демидково, ул. Лесная, кад №59:18:3730103:1915 (под строительство газопровода давлением до 1,2 Мпа, для размещения которого не требуется разрешения на строительство)

Местоположение: Пермский край, г.о. Добрянский, д. Демидково, ул. Лесная

Площадь публичного сервитута: 293 кв.м.

Категория земель: земли населенных пунктов

Описание границ смежных землепользователей:
От точки н1 до точки н4 - земельный участок с кадастровым номером 59:18:3730103:1915
От точки н4 до точки н7 - земельный участок с кадастровым номером 59:18:3730103:356
От точки н7 до точки н8 - земельный участок с кадастровым номером 59:18:3730103:338
От точки н8 до точки н10 - земельный участок с кадастровым номером 59:18:3730103:356
От точки н10 до точки н1 - земельный участок с кадастровым номером 59:18:3730103:1916

Каталог координат, м
Система координат: МСК-59, зона 2
Метод определения координат - Геодезический

№ точки границы	X	Y	Средняя квадратическая погрешность положения характерной точки (Mt), м
1	546155.42	2240248.45	0.1
2	546155.29	2240244.98	0.1
3	546153.49	2240245.30	0.1
4	546152.25	2240238.40	0.1
5	546153.49	2240238.21	0.1
6	546164.63	2240239.37	0.1
7	546164.89	2240248.92	0.1
8	546165.00	2240252.67	0.1
9	546165.44	2240268.73	0.1
10	546157.16	2240269.09	0.1
11	546156.82	2240266.67	0.1
12	546156.78	2240266.31	0.1
13	546156.55	2240264.31	0.1
14	546155.80	2240257.82	0.1
15	546155.69	2240254.97	0.1
16	546155.59	2240252.48	0.1
1	546155.42	2240248.45	0.1

Условные обозначения:

- 1 - Обозначение характерной точки проектной границы публичного сервитута
- :1915 - Границы и номер земельного участка, сведения о которых внесены в ЕГРН
- :ЗУ1 - Проектные границы публичного сервитута
- Проектное местоположение инженерного сооружения

59:18:3730103 - Номер кадастрового квартала

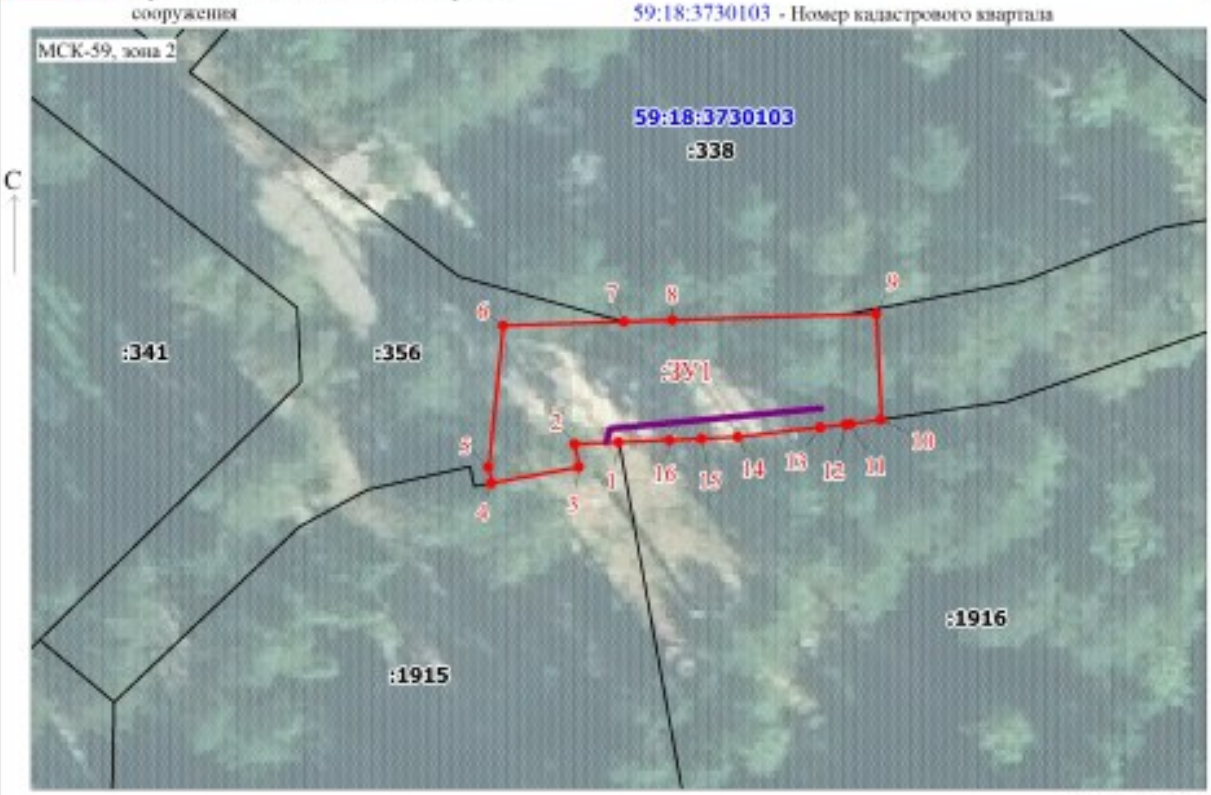

Масштаб 1:500

Заявитель: / Киямова Д.Х.
(подпись, расшифровка подписи)