



АДМИНИСТРАЦИЯ
ДОБРЯНСКОГО ГОРОДСКОГО ОКРУГА

ПОСТАНОВЛЕНИЕ

17.07.2024

№ 1886

г.Добрянка

**Об установлении
публичного сервитута**

В соответствии со статьей 23, главой V.7 Земельного кодекса Российской Федерации, статьей 3.3 Федерального закона Российской Федерации от 25 октября 2001 г. № 137-ФЗ «О введении в действие Земельного кодекса Российской Федерации», Постановлением Правительства Российской Федерации от 20 ноября 2000 г. № 878 «Об утверждении Правил охраны газораспределительных сетей», Уставом Добрянского городского округа, пунктом 3.4 Положения об управлении имущественных и земельных отношений администрации Добрянского городского округа, утвержденного решением Думы Добрянского городского округа от 19 декабря 2019 г. № 90, рассмотрев представленные документы, служебную записку муниципального казенного учреждения «Добрянское имущественное казначейство» от 31 мая 2024 г. № 265-01-01-07вн-109 «Об установлении публичного сервитута», служебную записку управления имущественных и земельных отношений администрации Добрянского городского округа от 05 июня 2024 г. № 265-01-20вн-432 «О направлении документов», учитывая отсутствие заявлений иных правообладателей земельных участков в период публикации сообщения № 37/2024 о возможном установлении публичного сервитута, администрация округа ПОСТАНОВЛЯЕТ:

1. Утвердить границы публичного сервитута общей площадью 4838 кв. м, согласно приложению 1 к настоящему постановлению, на частях земельных участков, указанных в приложении 2 к настоящему постановлению.
2. Установить публичный сервитут, на основании ходатайства управления имущественных и земельных отношений администрации Добрянского городского округа (618740, Пермский край, г. Добрянка, ул. Советская, д. 14, ОГРН 1195958043555, ИНН 5948060183), общей площадью 4838 кв. м, на частях земельных участков, указанных в приложении 2

к настоящему постановлению, в целях обслуживания и эксплуатации наружного газопровода с кадастровым номером 59:18:0000000:15939, расположенного по адресу: Пермский край, Добрянский городской округ, рабочий поселок Полазна, м/р «Сосновый бор», сроком на 49 лет.

3. Управлению имущественных и земельных отношений администрации Добрянского городского округа:

3.1. приступить к осуществлению публичного сервитута со дня заключения соглашения о его осуществлении, но не ранее дня внесения сведений о публичном сервитуте в Единый государственный реестр недвижимости;

3.2. в установленных границах публичного сервитута осуществлять, в соответствии с требованиями законодательства Российской Федерации, деятельность, для обеспечения которой установлен публичный сервитут;

3.3. до окончания срока публичного сервитута обратиться с ходатайством об установлении публичного сервитута на новый срок;

3.4. после прекращения действия публичного сервитута привести части земельных участков, обремененные публичным сервитутом, указанных в приложении 2 к настоящему постановлению, в состояние, пригодное для их использования в соответствии с видами разрешенного использования;

3.5. в установленном законом порядке обеспечить:

3.5.1. размещение настоящего постановления на официальном сайте правовой информации Добрянского городского округа в информационно-телекоммуникационной сети Интернет с доменным именем dobr-pravo.ru;

3.5.2. направление копии настоящего постановления в федеральный орган исполнительной власти, уполномоченный Правительством Российской Федерации на осуществление государственного кадастрового учета, ведение Единого государственного реестра недвижимости и предоставление сведений, содержащихся в Едином государственном реестре недвижимости.

4. Контроль за исполнением постановления возложить на первого заместителя главы администрации Добрянского городского округа.

Глава городского округа –
глава администрации
Добрянского городского округа



Д.В. Антонов

Приложение 1
к постановлению администрации
Добрянского городского округа
от 17.07.2024 № 1886

ОПИСАНИЕ МЕСТОПОЛОЖЕНИЯ ГРАНИЦ

Публичный сервитут для размещения наружного газопровода в коттеджном поселке в м/р "Сосновый бор" Добрянского района Пермского края.

(наименование объекта, местоположение границ которого описано (далее - объект))

Раздел 1

Сведения об объекте		
№ п/п	Характеристики объекта	Описание характеристик
1	2	3
1	Местоположение объекта	Пермский край, Добрянский городской округ, рабочий поселок Полазна
2	Площадь объекта +/- величина погрешности определения площади (Р+/--Дельта Р)	4838 +/- 24 кв.м.
3	Иные характеристики объекта	

Раздел 2

Сведения о местоположении границ объекта					
1. Система координат МСК-29, зона 2					
2. Сведения о характерных точках границ объекта					
Обозначение характерных точек границ	Координаты, м		Метод определения координат характерной точки	Средняя квадратическая погрешность положения характерной точки (Мт), м	Описание обозначения точки на местности (при наличии)
	X	Y			
1	2	3	4	5	6
Контур 1					
1	548300.03	2240985.58	Аналитический метод	0.1	
2	548290.56	2240986.38	Аналитический метод	0.1	
3	548287.65	2240966.07	Аналитический метод	0.1	
4	548284.58	2240949.85	Аналитический метод	0.1	
5	548277.80	2240948.78	Аналитический метод	0.1	
6	548267.50	2240950.14	Аналитический метод	0.1	
7	548230.44	2240952.92	Аналитический метод	0.1	
8	548230.42	2240955.68	Аналитический метод	0.1	
9	548230.29	2240968.79	Аналитический метод	0.1	
10	548229.12	2240988.78	Аналитический метод	0.1	
11	548223.53	2241014.36	Аналитический метод	0.1	
12	548223.63	2241016.07	Аналитический метод	0.1	
13	548224.08	2241051.58	Аналитический метод	0.1	
14	548254.21	2241069.85	Аналитический метод	0.1	
15	548237.03	2241104.03	Аналитический метод	0.1	
16	548231.36	2241118.88	Аналитический метод	0.1	
17	548229.68	2241122.06	Аналитический метод	0.1	
18	548245.53	2241136.94	Аналитический метод	0.1	
19	548285.96	2241167.80	Аналитический метод	0.1	
20	548289.11	2241182.42	Аналитический метод	0.1	
21	548309.63	2241198.29	Аналитический метод	0.1	

22	548332.44	2241215.27	Аналитический метод	0.1	
23	548330.06	2241218.47	Аналитический метод	0.1	
24	548307.21	2241201.47	Аналитический метод	0.1	
25	548285.51	2241184.70	Аналитический метод	0.1	
26	548282.36	2241170.08	Аналитический метод	0.1	
27	548242.95	2241140.00	Аналитический метод	0.1	
28	548225.84	2241123.94	Аналитический метод	0.1	
29	548225.29	2241121.81	Аналитический метод	0.1	
30	548227.70	2241117.22	Аналитический метод	0.1	
31	548232.31	2241105.56	Аналитический метод	0.1	
32	548231.47	2241104.38	Аналитический метод	0.1	
33	548248.91	2241071.31	Аналитический метод	0.1	
34	548220.10	2241053.86	Аналитический метод	0.1	
35	548219.63	2241016.43	Аналитический метод	0.1	
36	548219.45	2241015.33	Аналитический метод	0.1	
37	548219.57	2241013.78	Аналитический метод	0.1	
38	548225.14	2240988.24	Аналитический метод	0.1	
39	548226.29	2240968.65	Аналитический метод	0.1	
40	548226.42	2240955.64	Аналитический метод	0.1	
41	548226.01	2240953.19	Аналитический метод	0.1	

42	548114.50	2240946.17	Аналитический метод	0.1	
43	548085.54	2240945.94	Аналитический метод	0.1	
44	548085.58	2240941.94	Аналитический метод	0.1	
45	548114.64	2240942.17	Аналитический метод	0.1	
46	548226.03	2240949.19	Аналитический метод	0.1	
47	548228.35	2240949.06	Аналитический метод	0.1	
48	548267.08	2240946.16	Аналитический метод	0.1	
49	548277.86	2240944.74	Аналитический метод	0.1	
50	548284.31	2240945.77	Аналитический метод	0.1	
51	548284.60	2240923.18	Аналитический метод	0.1	
52	548283.41	2240908.92	Аналитический метод	0.1	
53	548284.39	2240845.61	Аналитический метод	0.1	
54	548287.42	2240826.86	Аналитический метод	0.1	
55	548286.54	2240822.28	Аналитический метод	0.1	
56	548283.83	2240819.23	Аналитический метод	0.1	
57	548278.95	2240809.45	Аналитический метод	0.1	
58	548273.44	2240801.63	Аналитический метод	0.1	
59	548276.70	2240799.33	Аналитический метод	0.1	
60	548282.39	2240807.39	Аналитический метод	0.1	
61	548287.17	2240816.97	Аналитический метод	0.1	
62	548290.26	2240820.44	Аналитический метод	0.1	
63	548291.48	2240826.80	Аналитический метод	0.1	
64	548288.39	2240845.97	Аналитический метод	0.1	
65	548287.41	2240908.78	Аналитический метод	0.1	
66	548288.60	2240923.04	Аналитический метод	0.1	
67	548288.28	2240947.95	Аналитический метод	0.1	
68	548291.59	2240965.41	Аналитический метод	0.1	

69	548293.98	2240982.08	Аналитический метод	0.1	
70	548301.17	2240981.47	Аналитический метод	0.1	
71	548307.53	2240958.44	Аналитический метод	0.1	
72	548338.07	2240968.16	Аналитический метод	0.1	
73	548333.89	2240983.44	Аналитический метод	0.1	
74	548362.98	2241004.96	Аналитический метод	0.1	
75	548412.34	2241045.76	Аналитический метод	0.1	
76	548434.54	2241076.43	Аналитический метод	0.1	
77	548452.36	2241093.86	Аналитический метод	0.1	
78	548488.95	2241128.08	Аналитический метод	0.1	
79	548491.57	2241131.87	Аналитический метод	0.1	
80	548488.71	2241134.67	Аналитический метод	0.1	
81	548487.93	2241133.88	Аналитический метод	0.1	
82	548485.85	2241130.66	Аналитический метод	0.1	
83	548449.60	2241096.76	Аналитический метод	0.1	
84	548431.50	2241079.05	Аналитический метод	0.1	
85	548409.40	2241048.52	Аналитический метод	0.1	
86	548360.52	2241008.12	Аналитический метод	0.1	
87	548332.75	2240987.57	Аналитический метод	0.1	
88	548329.60	2240999.09	Аналитический метод	0.1	
89	548299.03	2240989.23	Аналитический метод	0.1	
90	548300.03	2240985.58	Аналитический метод	0.1	

3. Сведения о характерных точках части (частей) границы объекта

Обозначение характерных точек границ	Координаты, м		Метод определения координат характерной точки	Средняя квадратическая погрешность положения характерной точки (M _t), м	Описание обозначения точки на местности (при наличии)
	X	Y			
1	2	3	4	5	6
-	-	-	-	-	-

План границ объекта

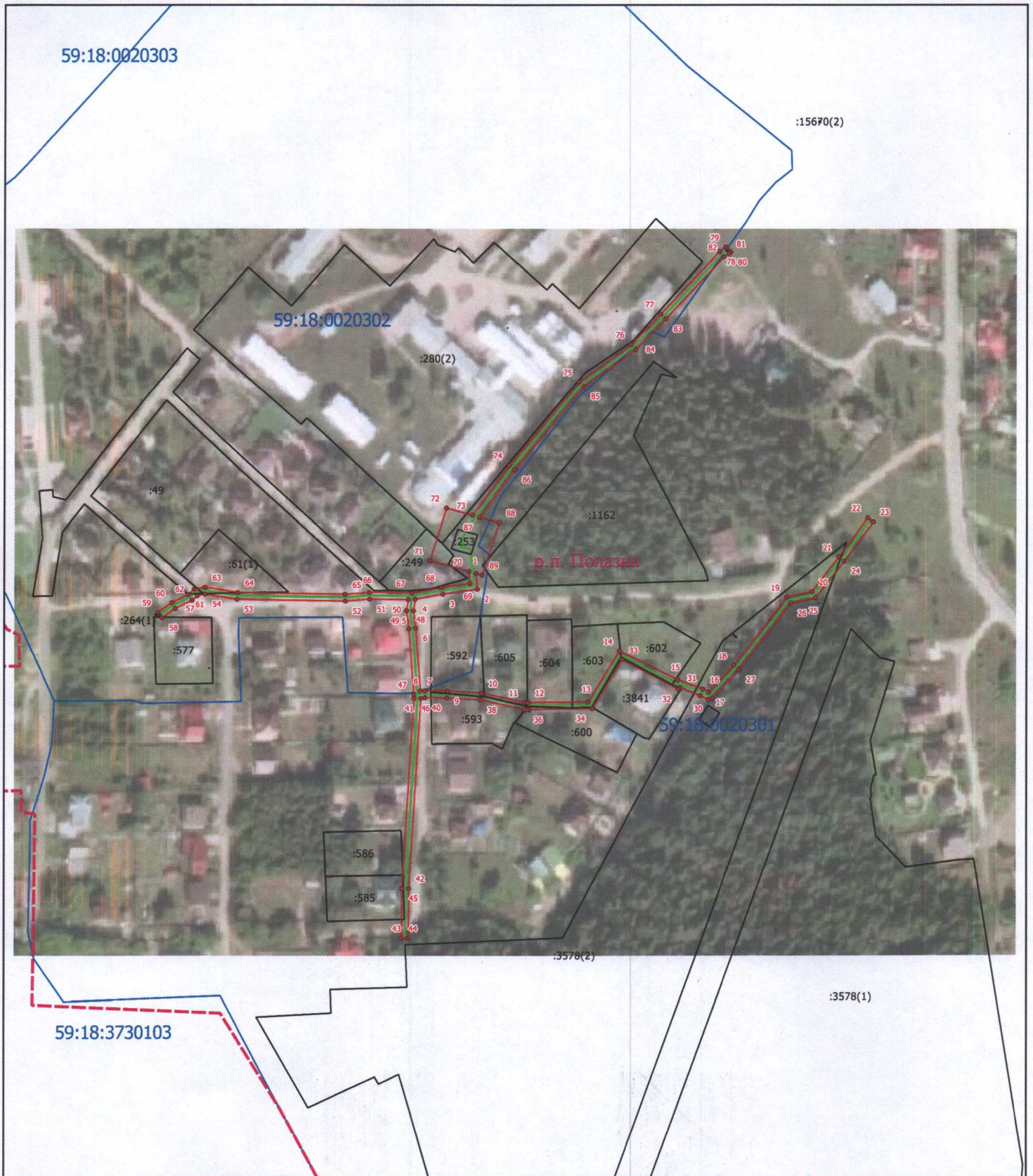

Масштаб 1:3000

Используемые условные знаки и обозначения:

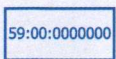

- кадастровый квартал

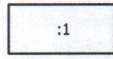

- земельный участок



- объект капитального строительства



- граница объекта

- граница населенного пункта

Подпись _____ Дата 20 мая 2024

Место для оттиска печати (при наличии) лица, составившего описание местоположения границ объекта

Приложение 2
к постановлению администрации
Добрянского городского округа
от 17.07.2024 № 1886

№ п/п	Кадастровый номер земельного участка	Адрес или местоположение земельного участка:
1	59:18:0020302:253	Пермский край, Добрянский р-н, пгт. Полазна, мкр. Сосновый бор
2	59:18:0020302:49	Пермский край, Добрянский р-н, Полазненское г/п, п. Полазна, в районе микрорайона "Сосновый бор"
3	59:18:0020301:605	Российская Федерация, Пермский край, Добрянский г.о., рп. Полазна, ул Лермонтова, зу 7
4	59:18:0020301:604	Пермский край, Добрянский муниципальный район, Полазненское городское поселение, п. Полазна, ул. Лермонтова, д. 5
5	59:18:0020301:586	Пермский край, г. Добрянка, пгт. Полазна, стр. поз. № 25, мкр. Сосновый бор
6	59:18:0020301:577	Пермский край, г. Добрянка, пгт. Полазна, стр. поз. № 16, мкр. Сосновый бор
7	59:18:0020301:603	Российская Федерация, Пермский край, Добрянский г.о., рп. Полазна, ул Лермонтова, зу 3
8	59:18:0020301:585	Пермский край, Добрянский муниципальный район, Полазненское городское поселение, поселок Полазна, улица Восточная, 12
9	59:18:0020301:3841	Российская Федерация, Пермский край, Добрянский г.о., рп. Полазна, ул. Весенняя, зу 4
10	59:18:0020301:593	Пермский край, Добрянский муниципальный р-н, Полазненское городское поселение, п. Полазна, ул. Восточная, 3
11	59:18:0020301:3578	Российская Федерация, Пермский край, Добрянский городской округ, рабочий поселок Полазна, улица Малый Посад, дом 2а
12	59:18:0020301:602	Российская Федерация, Пермский край, Добрянский г.о., рп. Полазна, ул Весенняя, зу 2

13	59:18:0020301:592	Российская Федерация, Пермский край, Добрянский г.о., рп. Полазна, ул Восточная, зу 1
14	59:18:0020302:61	Пермский край, Добрянский р-н, п. Полазна, пер. Осенний, 5
15	59:18:0020301:600	Российская Федерация, Пермский край, Добрянский г.о., рп. Полазна, ул. Весенняя, зу 6
16	59:18:0020301:3867	Российская Федерация, Пермский край, Добрянский г.о., рп. Полазна
17	59:18:0020302:264	Российская Федерация, Пермский край, Добрянский городской округ, рабочий поселок Полазна
18	59:18:0020302:249	Российская Федерация, Пермский край, Добрянский г.о., рп. Полазна, пер. Березовый, зу 9
19	59:18:0020302:280	Российская Федерация, Пермский край, Добрянский г.о. рп. Полазна, проезд Электронный
20	59:18:0020301:1162	Российская Федерация, Пермский край, Добрянский г.о., рп. Полазна, ул. Лермонтова, зу 4
21	кадастровые кварталы 59:18:0020301, 59:18:0020302	Российская Федерация, Пермский край, Добрянский городской округ, раб. пос. Полазна