



АДМИНИСТРАЦИЯ
ДОБРЯНСКОГО ГОРОДСКОГО ОКРУГА

ПОСТАНОВЛЕНИЕ

17.07.2024

№ 1887

г.Добрянка

**Об установлении
публичного сервитута**

В соответствии со статьей 23, главой V.7 Земельного кодекса Российской Федерации, статьями 3.3, 3.6 Федерального закона Российской Федерации от 25 октября 2001 г. № 137-ФЗ «О введении в действие Земельного кодекса Российской Федерации», Постановлением Правительства Российской Федерации от 24 февраля 2009 г. № 160 «О порядке установления охранных зон объектов электросетевого хозяйства и особых условий использования земельных участков, расположенных в границах таких зон», Уставом Добрянского городского округа, пунктом 3.4 Положения об управлении имущественных и земельных отношений администрации Добрянского городского округа, утвержденного решением Думы Добрянского городского округа от 19 декабря 2019 г. № 90, рассмотрев представленные документы, ходатайство об установлении публичного сервитута публичного акционерного общества «Россети Урал» (далее – ПАО «Россети Урал») от 21 июня 2024 г. № 265-01-01-75-1456, учитывая отсутствие заявлений иных правообладателей земельных участков в период публикации сообщения № 44/2024 о возможном установлении публичного сервитута, администрация округа ПОСТАНОВЛЯЕТ:

1. Утвердить границы публичного сервитута общей площадью 324714 кв. м, согласно приложению 1 к настоящему постановлению, на землях, находящихся в государственной собственности, и частях земельных участков, указанных в приложении 2 к настоящему постановлению.

2. Установить публичный сервитут на основании ходатайства ПАО «Россети Урал» (620026, Свердловская обл., г. Екатеринбург, ул. Мамина-Сибиряка, д. 140, ОГРН 1056604000970, ИНН 6671163413), общей площадью 324714 кв. м, на землях, находящихся в государственной собственности, и частях земельных участков, согласно приложению 2 к настоящему постановлению, с целью эксплуатации объектов электросетевого хозяйства



ТП-21521, ТП-21510, ТП-21530, ТП-21512, ВЛ-10 кВ ф. Усть-Гаревая, сроком на 49 лет.

3. ПАО «Россети Урал» в установленном законом порядке после прекращения действия публичного сервитута привести земли и части земельных участков, обремененные публичным сервитутом, согласно приложению 2 к настоящему постановлению, в состояние, пригодное для их использования в соответствии с видами разрешенного использования.

4. ПАО «Россети Урал» вправе:

4.1. приступить к осуществлению публичного сервитута со дня внесения сведений о нем в Единый государственный реестр недвижимости;

4.2. в установленных границах публичного сервитута осуществлять, в соответствии с требованиями законодательства Российской Федерации, деятельность, для обеспечения которой установлен публичный сервитут;

4.3. до окончания срока публичного сервитута обратиться с ходатайством об установлении публичного сервитута на новый срок.

5. Управлению имущественных и земельных отношений администрации Добрянского городского округа в установленном законом порядке обеспечить:

5.1. направление копии настоящего постановления, а также заявления о государственной регистрации прекращения права аренды на земельные участки с кадастровыми номерами 59:18:0000000:22, 59:18:3290102:16, 59:18:0000000:21 в орган, осуществляющий государственный кадастровый учет и государственную регистрацию прав.

5.2. направление заявителю копии настоящего постановления, сведений о лицах, являющихся правообладателями земельных участков, обремененных публичным сервитутом, согласно приложению 2 к настоящему постановлению;

5.3. размещение настоящего постановления на официальном сайте правовой информации Добрянского городского округа в информационно-телекоммуникационной сети Интернет с доменным именем dobr-pravo.ru.

6. Контроль за исполнением постановления возложить на первого заместителя главы администрации Добрянского городского округа.

Глава городского округа –
глава администрации
Добрянского городского округа

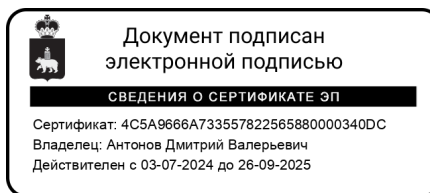

Д.В. Антонов





Схема размещения границ публичного сервитута
для эксплуатации объектов
ТПП-21521, ТПП-21510, ТПП-21530, ТПП-21512, В.Л-10 кВ ф. Усть-Гарован

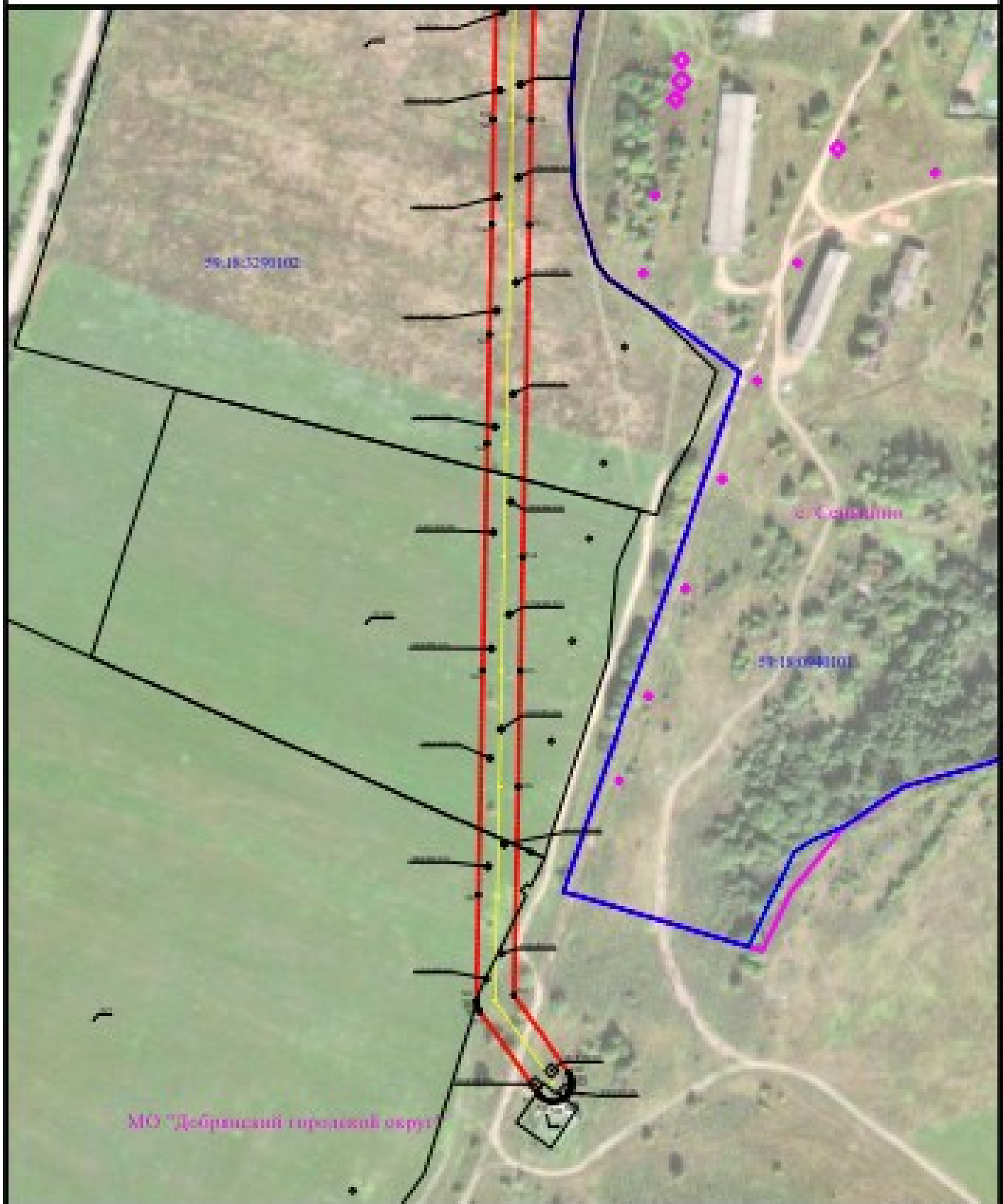

Условные обозначения приведены на листе 1

Масштаб 1:2000

Лист 2 из 22



Схема расположения границ публичного сервитута
для эксплуатации объектов
ТП-21521, ТП-21516, ТП-21534, ТП-21512, ВЛ-10 кВ ф. Усть-Гаровая



Условные обозначения приведены на листе I

Масштаб 1:2000

Лист 3 из 22



Схема размещения границ публичного сервитута
для эксплуатации объектов
ТП-21521, ТП-21518, ТП-21538, ТП-21512, ВЛ-10 кВ ф. Усть-Гарская

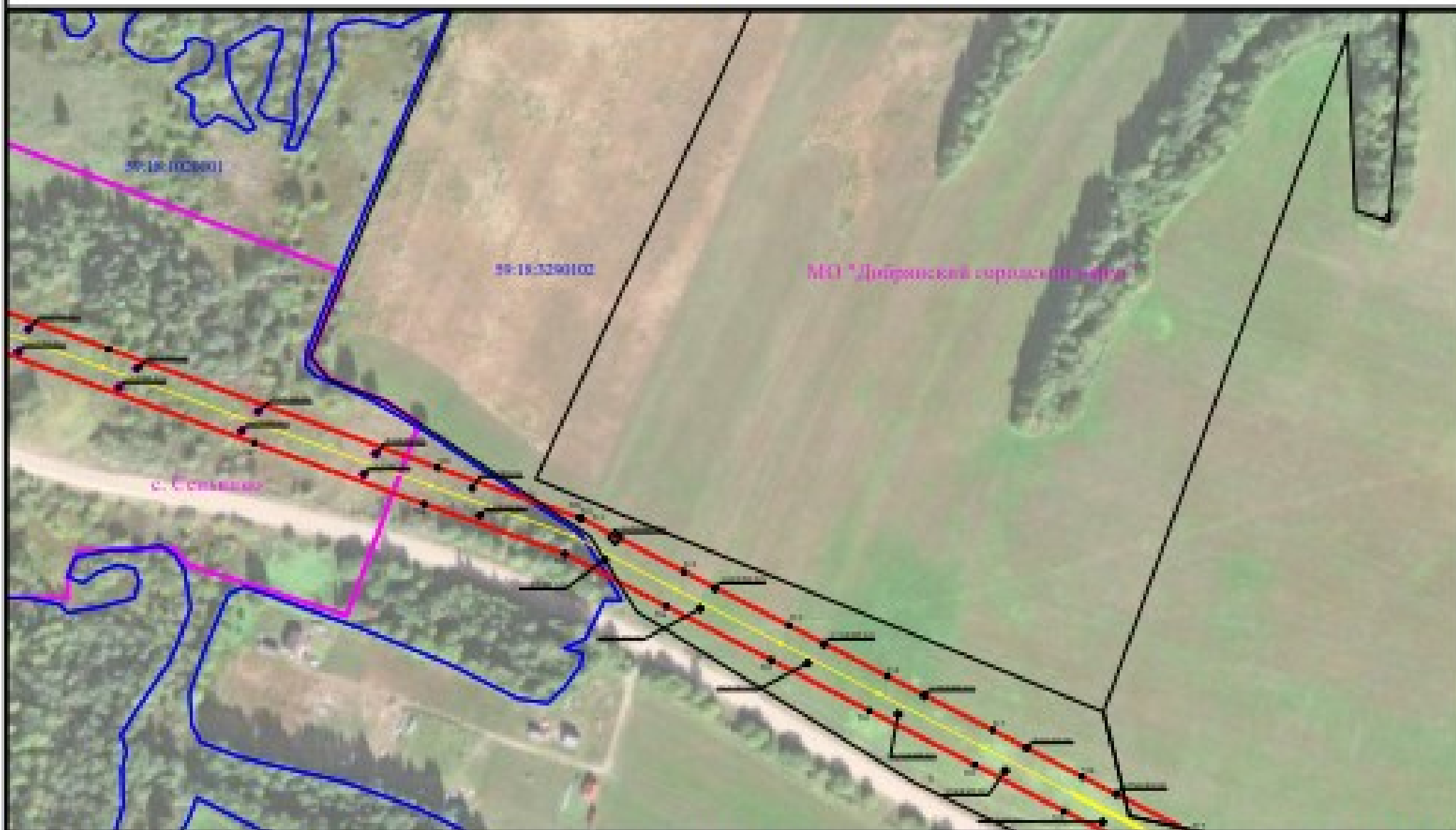

Условные обозначения приведены на листе 1

Масштаб 1:2000

Лист 4 из 22



Схема размещения границ публичного сервитута
для эксплуатации объектов
ТП-21521, ТП-21516, ТП-21536, ТП-21512, ВЛ-10 кВ ф. Усть-Гаровая

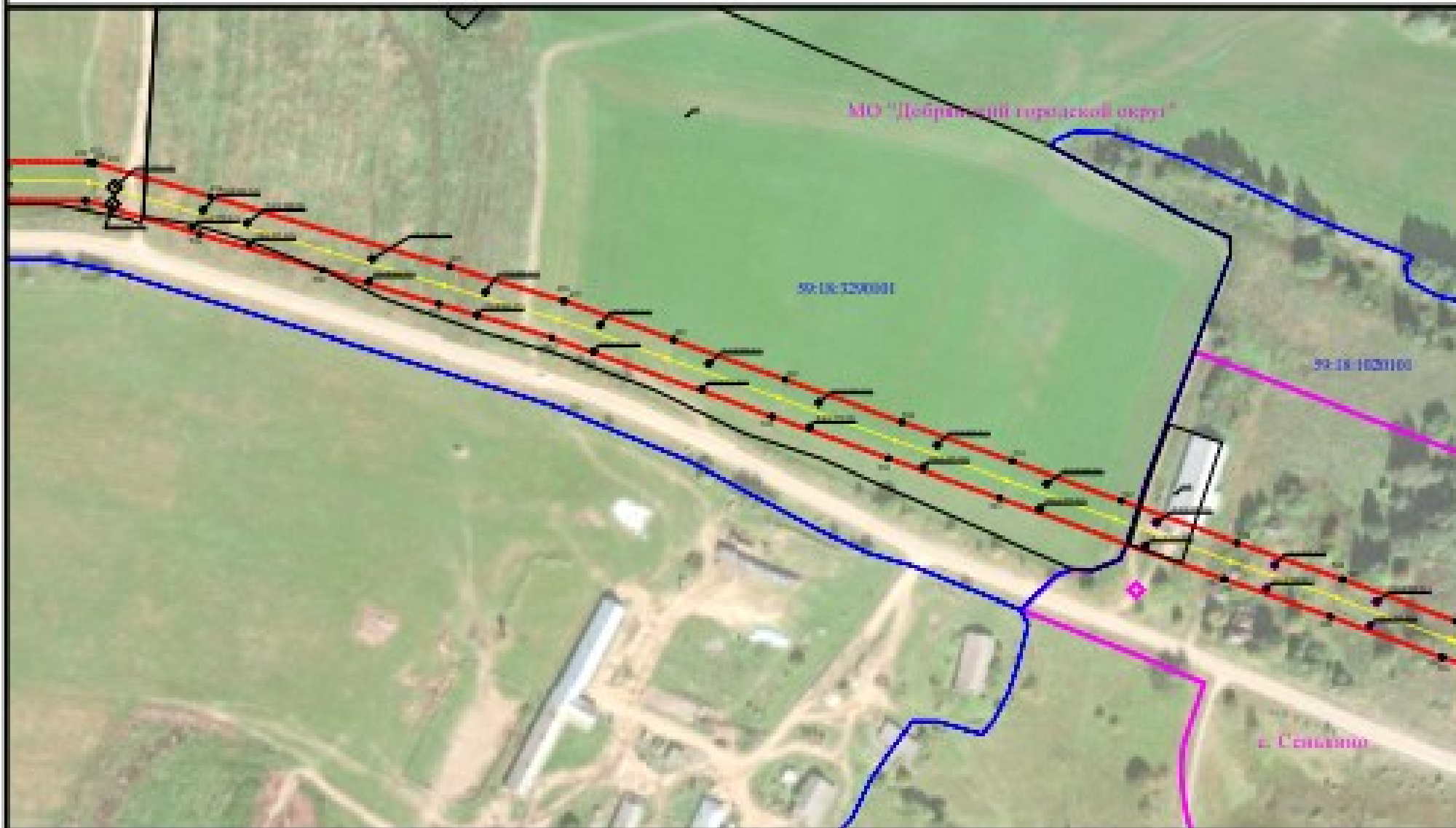

Условные обозначения приведены на листе 1

Масштаб 1:2000

Лист 5 из 22



Схема размещения границ публичного сервитута
для эксплуатации объектов
ТП-21521, ТП-21518, ТП-21538, ТП-21512, ВЛ-10 кВ ф. Усть-Баранка



Условные обозначения приведены на листе II

Масштаб 1:2000

Лист 7 из 22



Схема расположения границ публичного сервитута
для эксплуатации объектов
ТН-21521, ТН-21510, ТН-21530, ТН-21502, ВЛ-10 кВ ф. Усть-Гарован

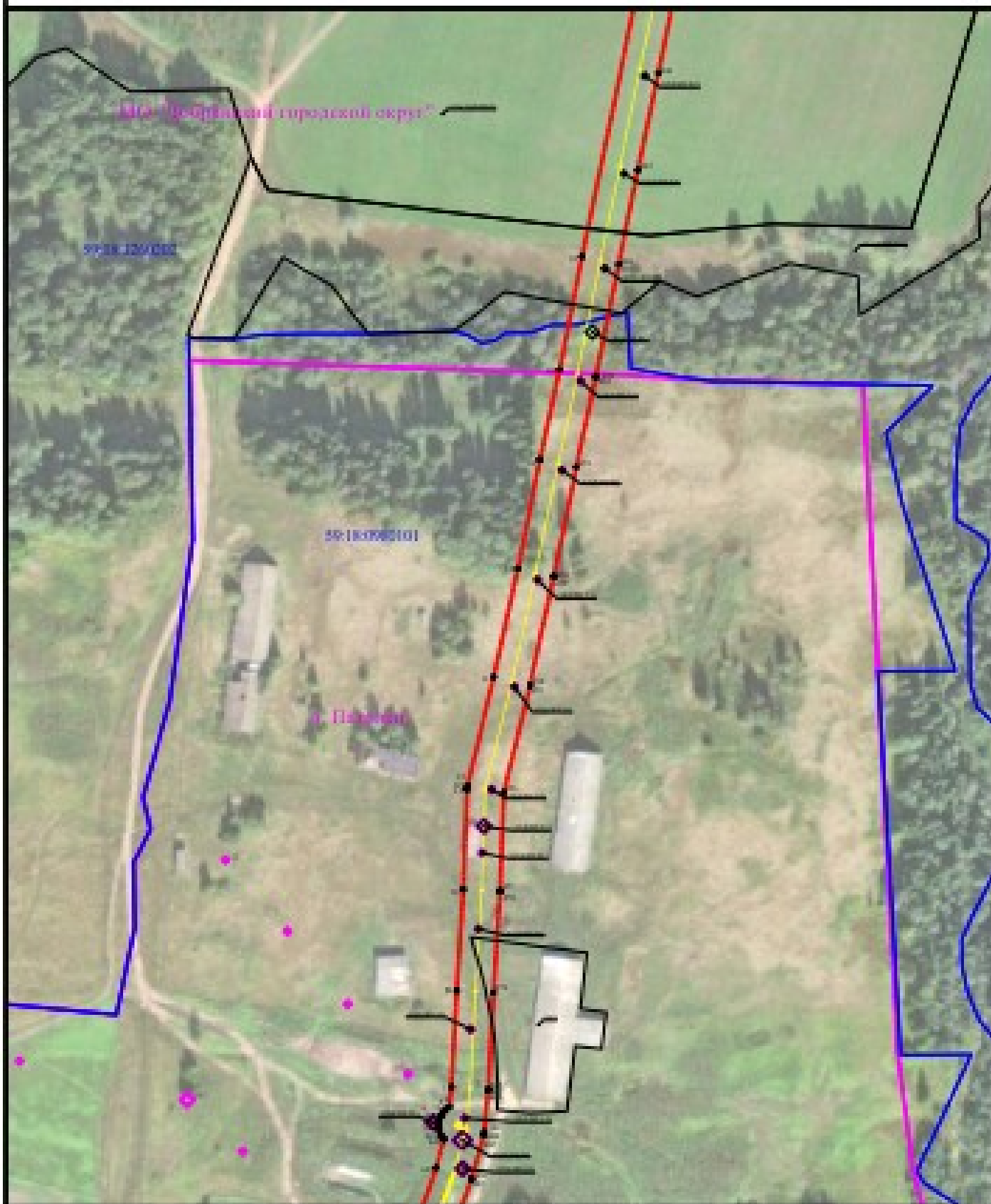

Условные обозначения приведены на листе 1

Масштаб 1:2000

Лист 8 из 22



Схема расположения границ публичного сервитута
для эксплуатации объектов
ТН-21521, ТН-21516, ТН-21536, ТН-21502, ВЛ-10 кВ ф. Усть-Гарован

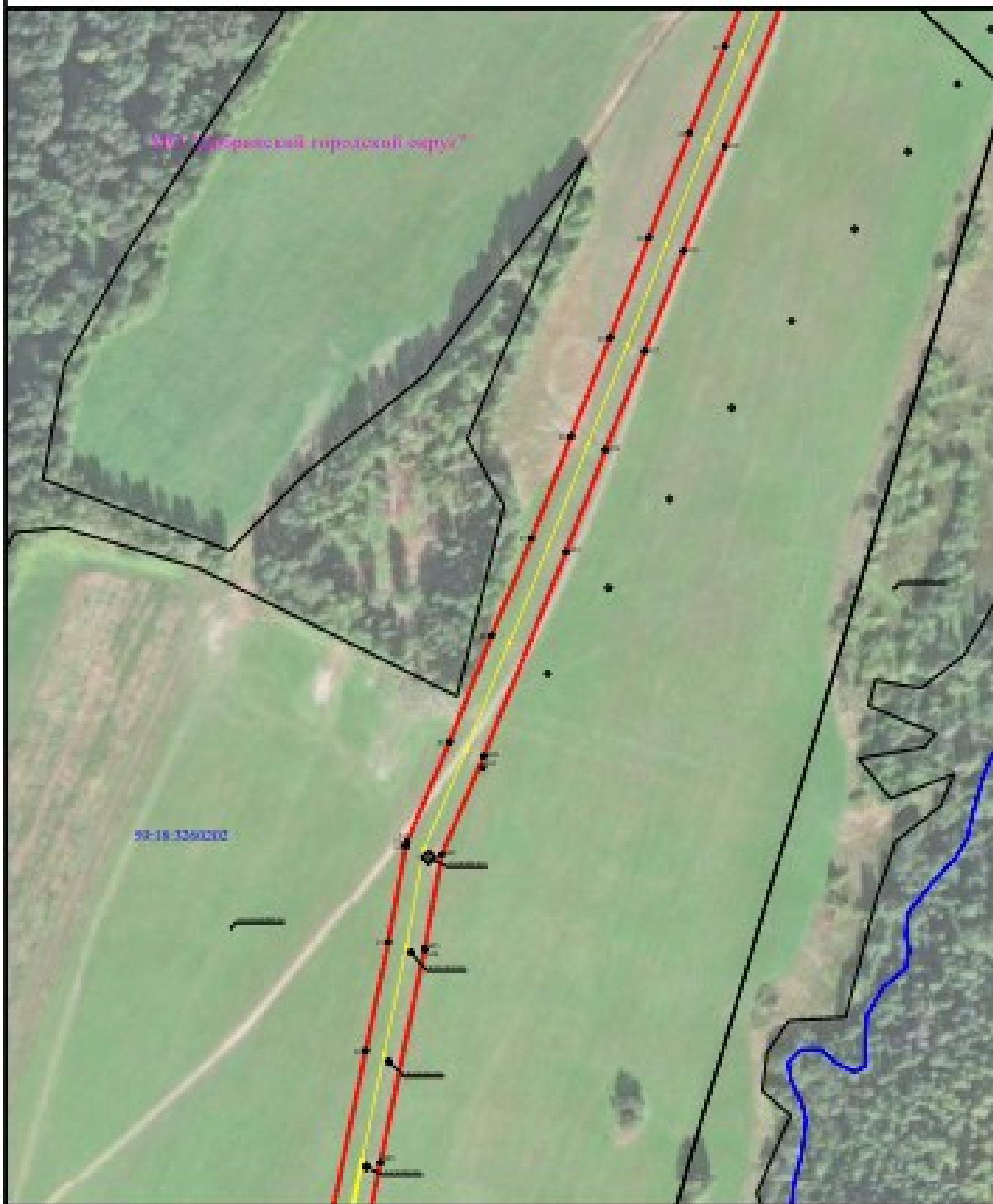

Условные обозначения приводятся на листе 1

Масштаб 1:2000

Лист 9 из 22



Схема размещения границ публичного сервитута
для эксплуатации объектов
ТП-21521, ТП-21510, ТП-21530, ТП-21512, ВЛ-10 кВ ф. Усть-Гарьман

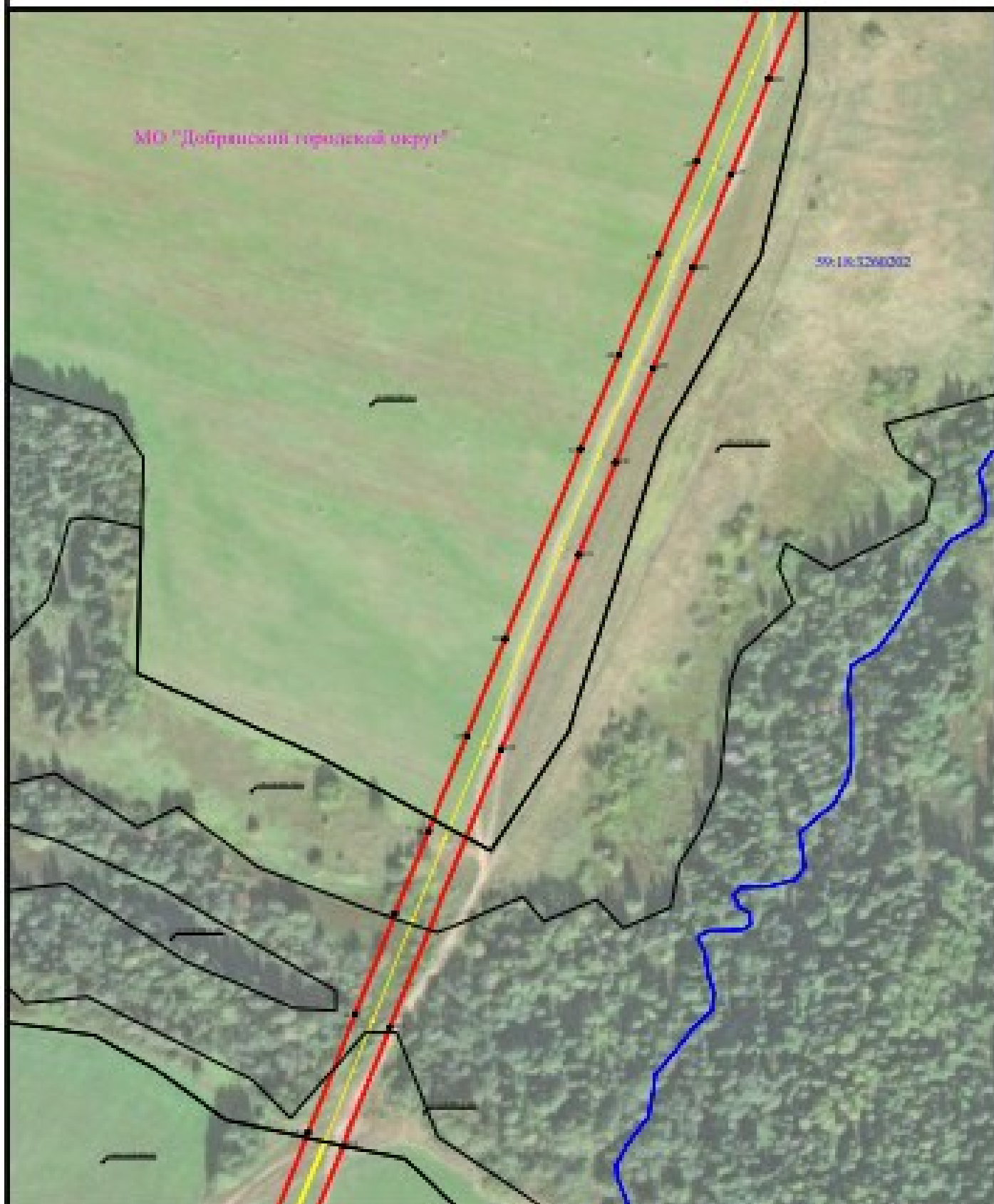

Условные обозначения приведены на листе 1

Масштаб 1:2000

Лист 10 из 22



Схема размещения границ публичного сервитута
для эксплуатации объектов
ТП-21521, ТП-21510, ТП-21530, ТП-21502, ВЛ-10 кВ ф. Усть-Гарован



Условные обозначения приведены на листе 1

Масштаб 1:2000

Лист 11 из 22



Схема расположения границ публичного сервитута
для эксплуатации объектов
ТП-21521, ТП-21516, ТП-21534, ТП-21512, ВЛ-10 кВ ф. Усть-Гаровая



Условные обозначения приведены на листе 1

Масштаб 1:2000

Лист 12 из 22



Схема расположения границ публичного сервитута
для эксплуатации объектов
ТП-21521, ТП-21516, ТП-21534, ТП-21512, ВЛ-10 кВ ф. Усть-Гаровая



Условные обозначения приведены на листе I

Масштаб 1:2000

Лист 13 из 22



Схема расположения границ публичного сервитута
для эксплуатации объектов
ТП-21521, ТП-21510, ТП-21530, ТП-21512, ВЛ-Н кВ ф. Усть-Баранка

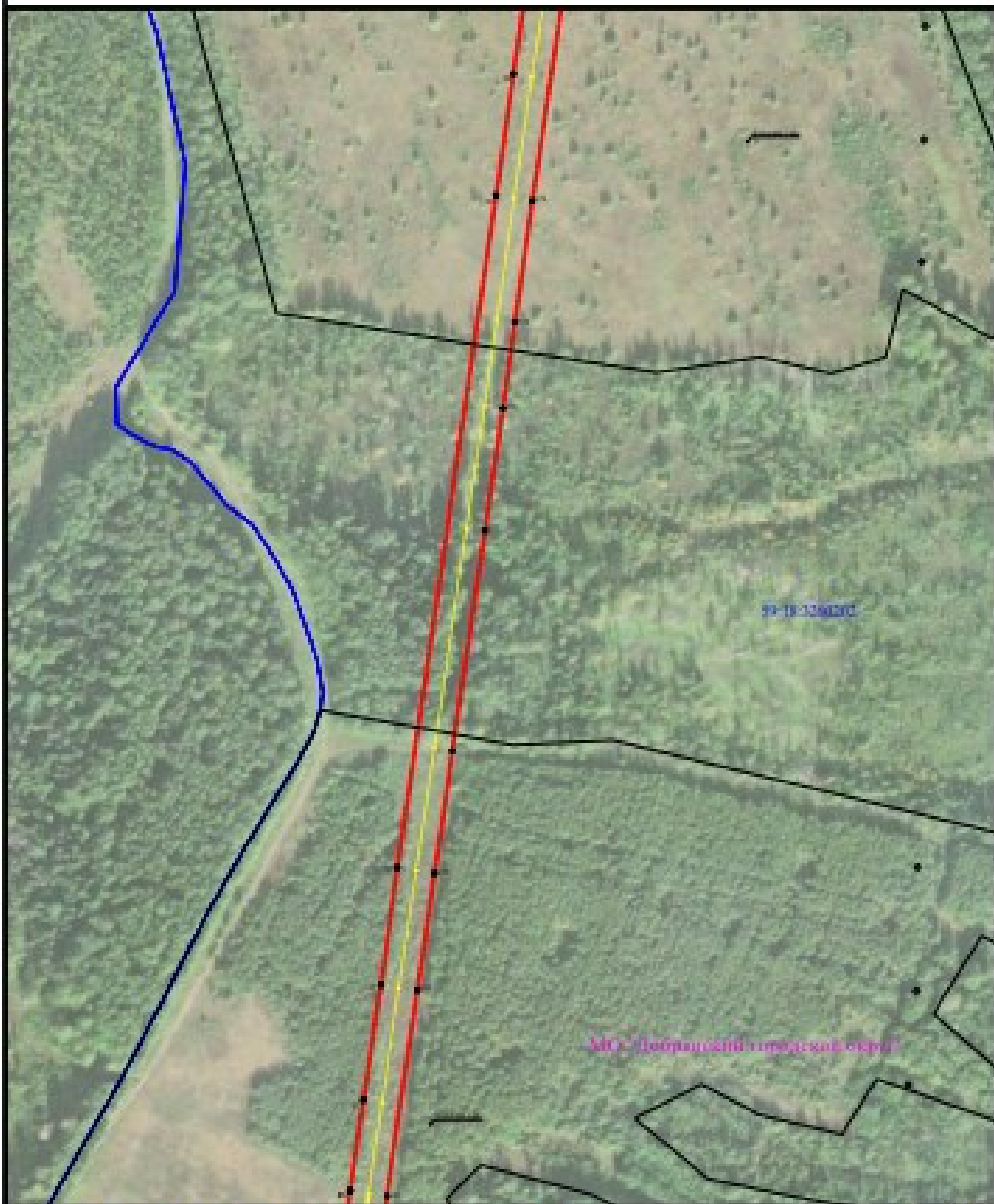

Условные обозначения приводятся на листе 1

Масштаб 1:2000

Лист 14 из 22



Схема размещения границ публичного сервитута
для эксплуатации объектов
ТП-21521, ТП-21516, ТП-21536, ТП-21542, ВЛ-10 кВ ф. Усть-Гарован



Условные обозначения приведены на листе 1

Масштаб 1:2000

Лист 15 из 22



Схема расположения границ публичного сервитута
для эксплуатации объектов
ТН-21521, ТН-21516, ТН-21536, ТН-21512, В.З-10 к.В.Ф. Усть-Гарован

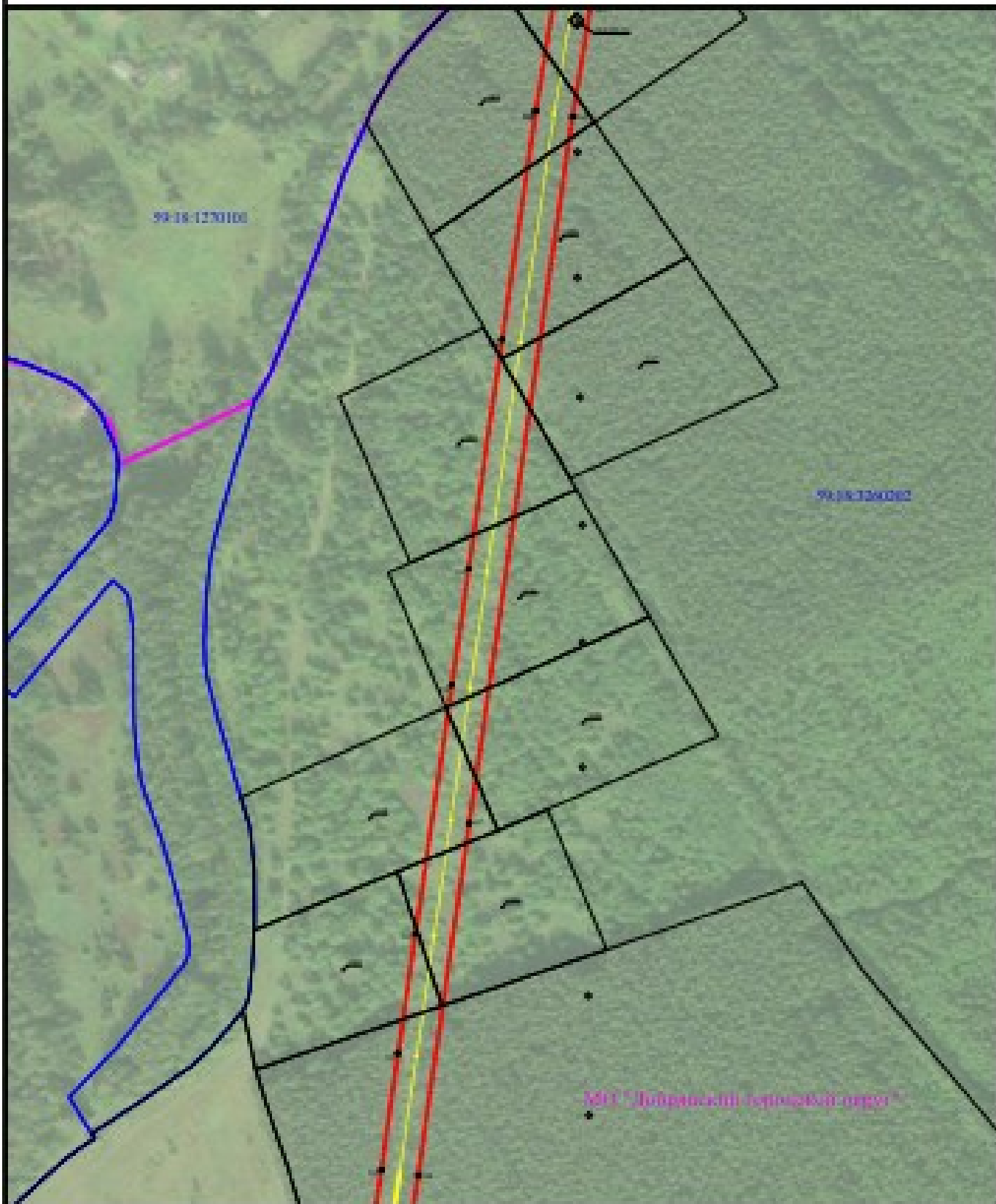

Условные обозначения приведены на листе 1

Масштаб 1:2000

Лист 16 из 22



Схема расположения границ публичного сервитута
для эксплуатации объектов
ТН-21521, ТН-21510, ТН-21530, ТН-21512, В.Б-10 с/б ф. Усть-Гарован

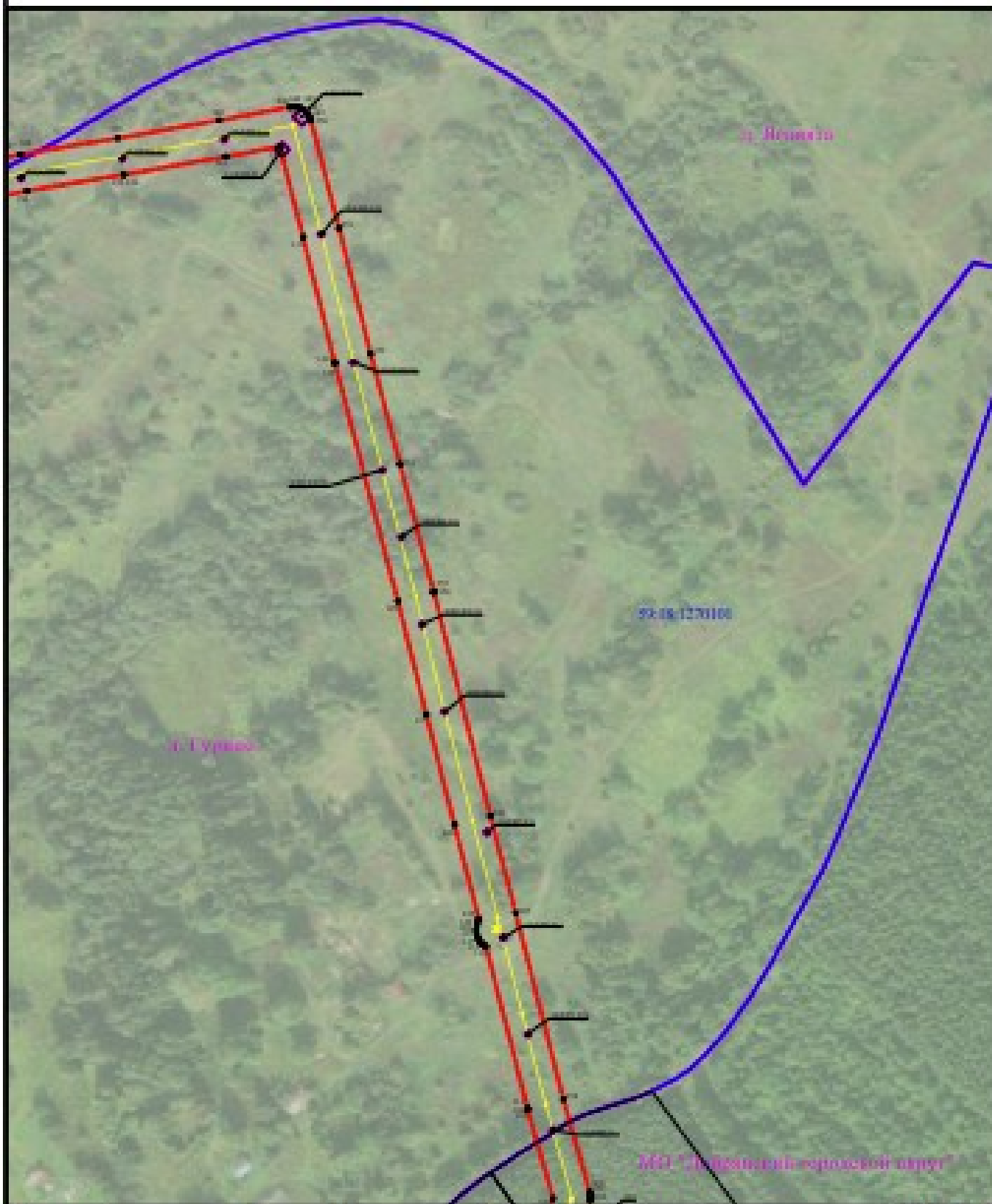

Условные обозначения приведены на листе 1

Масштаб 1:2000

Лист 17 из 22



Схема размещения границ публичного сервитута
для эксплуатации объектов
ТП-21521, ТП-21516, ТП-21534, ТП-21512, ВЛ-10 кВ ф. Усть-Гаровая



Условные обозначения приведены на листе 1

Масштаб 1:2000

Лист 18 из 22



Схема размещения границ публичного сервитута
для эксплуатации объектов
ТП-21521, ТП-21516, ТП-21536, ТП-21512, ВЛ-09 сдл ф. Усть-Баранка

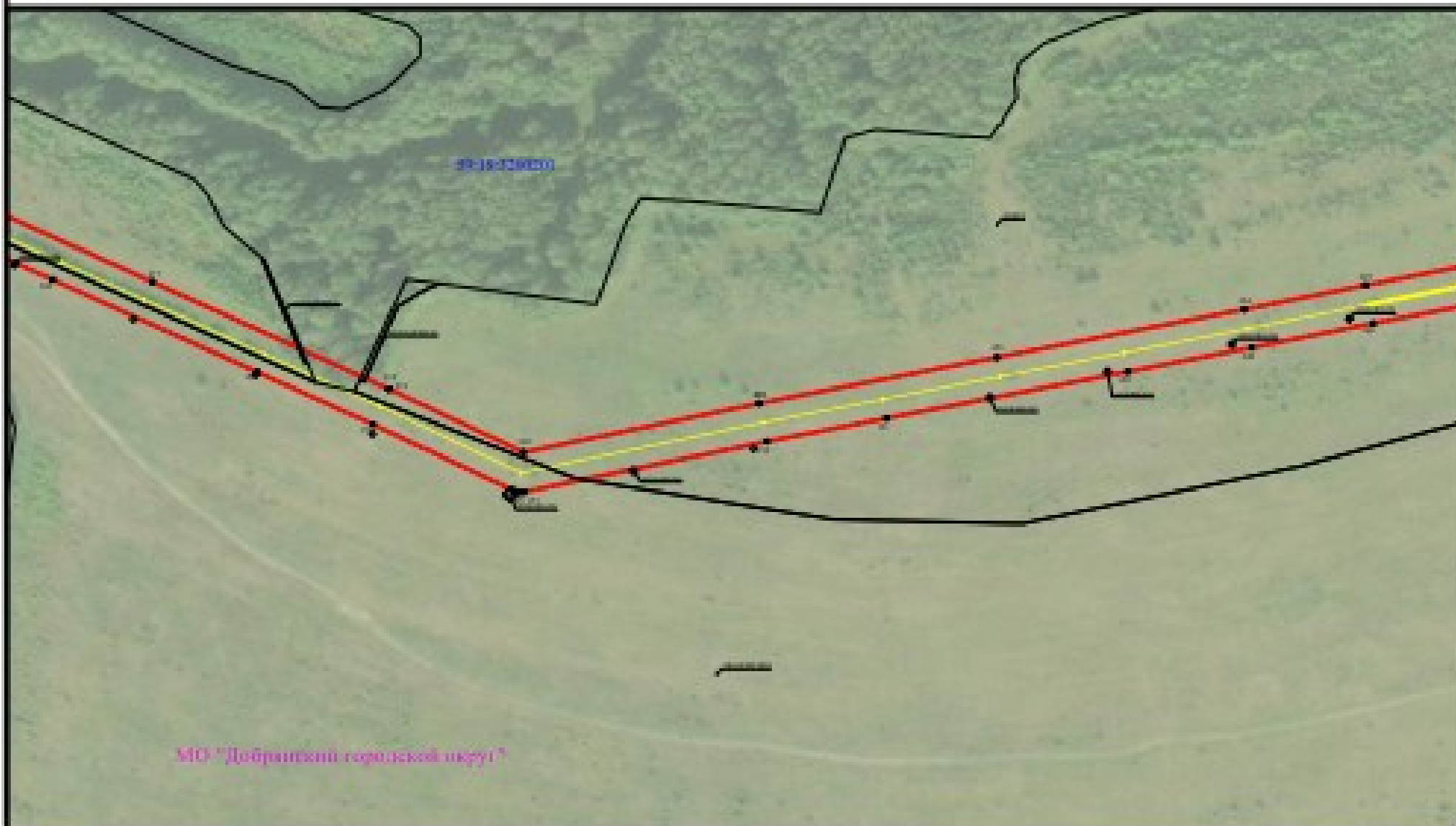

Условные обозначения приведены на листе II

Масштаб 1:2000

Лист 19 из 22



Схема расположения границ публичного сервитута
для эксплуатации объектов
ТП-21521, ТП-21518, ТП-21538, ТП-21512, ВЛ-10 кВ ф. Усть-Гаровая

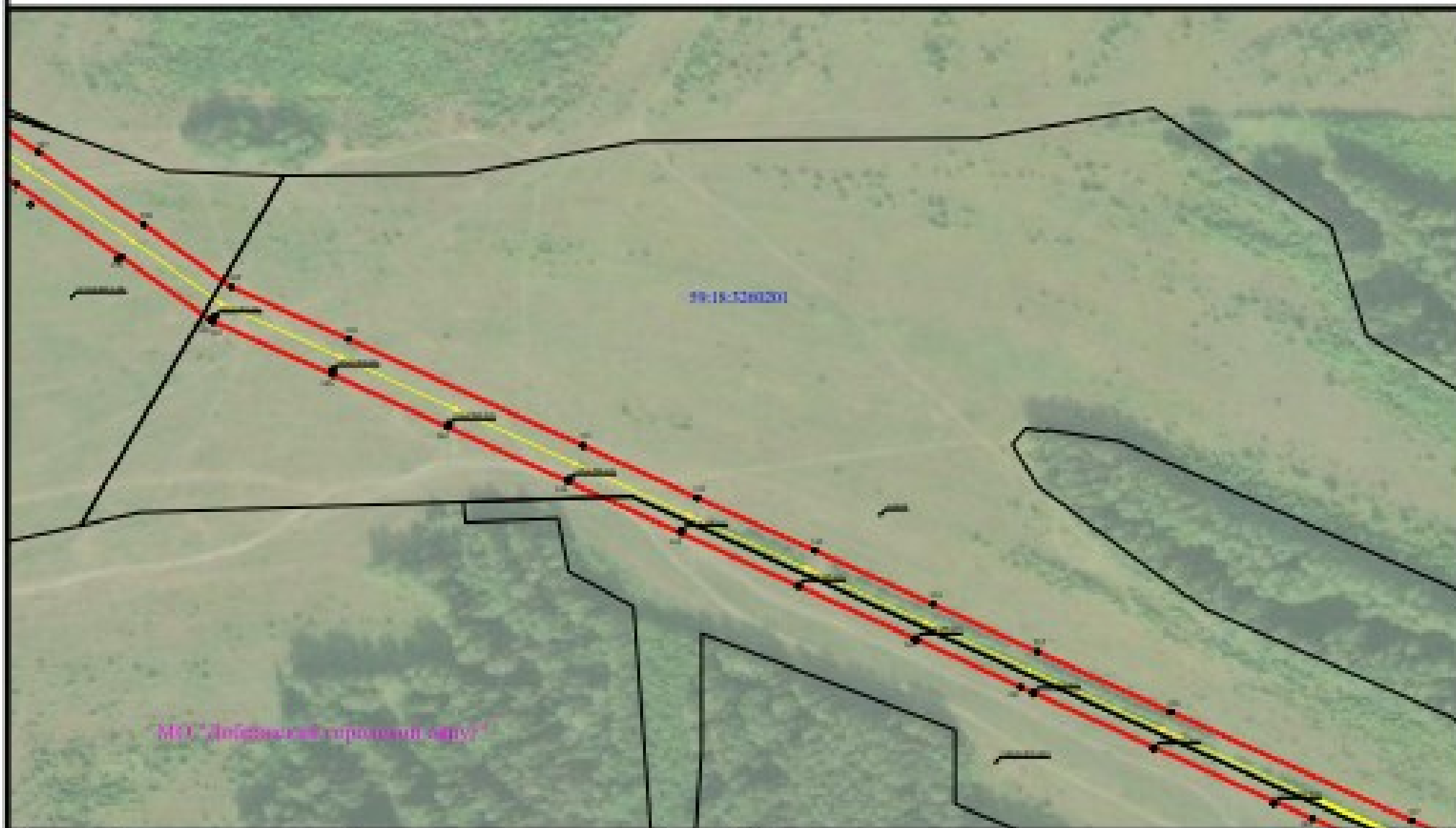

Условные обозначения приведены на листе I

Масштаб 1:2000

Лист 20 из 22



Схема расположения границ публичного сервитута
для эксплуатации объектов
ТП-21521, ТП-21516, ТП-21536, ТП-21512, ВЛ-10 кВ ф. Усть-Гарина

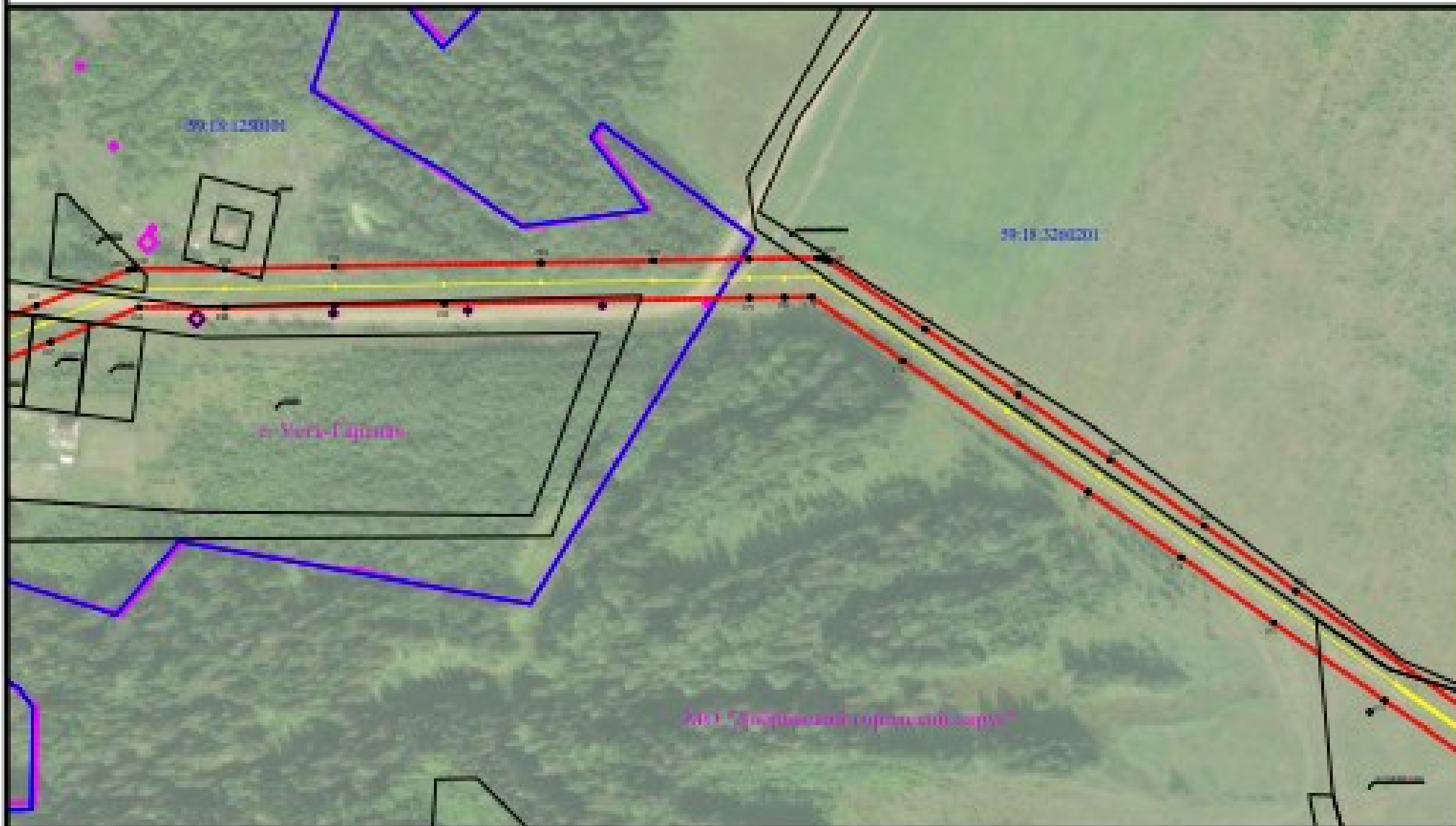

Условные обозначения приведены на листе I

Масштаб 1:2000

Лист 21 из 22



Схема расположения границ публичного сервиса
для эксплуатации объектов
ТП-21521, ТП-21516, ТП-21534, ТП-21512, ВЛ-10 кВ ф. Усть-Гарован

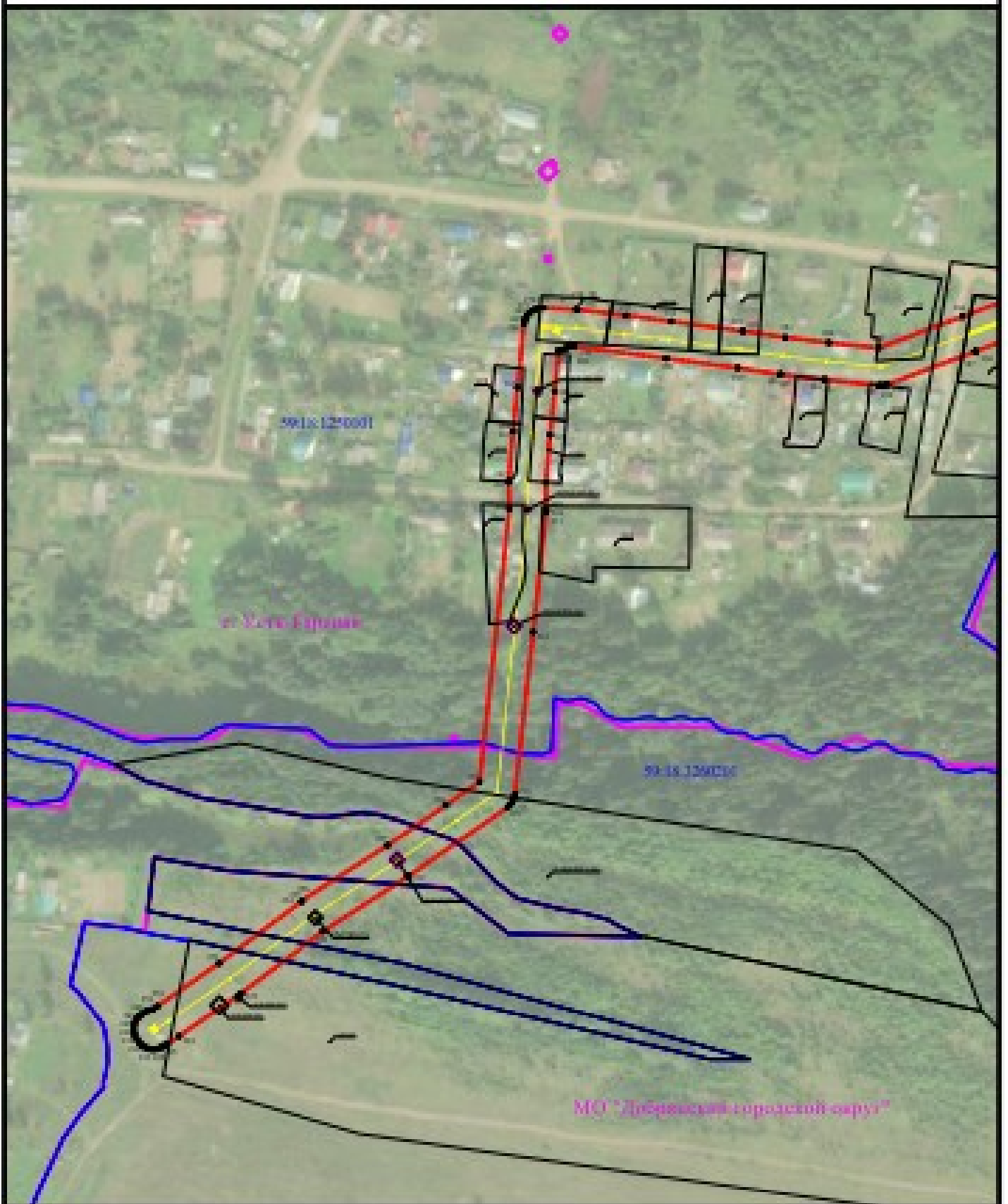

Условные обозначения приведены на листе 1

Масштаб 1:2000

Лист 23 из 22



Сведения о местностях, имеющих границы областей
ТН-21521, ТН-21510, ТН-21530, ТН-21512, ПЛ-10 ад ф. Усть-Гарина

№ п/п	№ документа	Дата документа	Содержание документа
1	ТН-21521	1992	...
2	ТН-21510	1992	...
3	ТН-21530	1992	...
4	ТН-21512	1992	...
5	ПЛ-10 ад ф. Усть-Гарина	1992	...
6	ТН-21521	1992	...
7	ТН-21510	1992	...
8	ТН-21530	1992	...
9	ТН-21512	1992	...
10	ПЛ-10 ад ф. Усть-Гарина	1992	...
11	ТН-21521	1992	...
12	ТН-21510	1992	...
13	ТН-21530	1992	...
14	ТН-21512	1992	...
15	ПЛ-10 ад ф. Усть-Гарина	1992	...
16	ТН-21521	1992	...
17	ТН-21510	1992	...
18	ТН-21530	1992	...
19	ТН-21512	1992	...
20	ПЛ-10 ад ф. Усть-Гарина	1992	...
21	ТН-21521	1992	...
22	ТН-21510	1992	...
23	ТН-21530	1992	...
24	ТН-21512	1992	...
25	ПЛ-10 ад ф. Усть-Гарина	1992	...
26	ТН-21521	1992	...
27	ТН-21510	1992	...
28	ТН-21530	1992	...
29	ТН-21512	1992	...
30	ПЛ-10 ад ф. Усть-Гарина	1992	...
31	ТН-21521	1992	...
32	ТН-21510	1992	...
33	ТН-21530	1992	...
34	ТН-21512	1992	...
35	ПЛ-10 ад ф. Усть-Гарина	1992	...
36	ТН-21521	1992	...
37	ТН-21510	1992	...
38	ТН-21530	1992	...
39	ТН-21512	1992	...
40	ПЛ-10 ад ф. Усть-Гарина	1992	...
41	ТН-21521	1992	...
42	ТН-21510	1992	...
43	ТН-21530	1992	...
44	ТН-21512	1992	...
45	ПЛ-10 ад ф. Усть-Гарина	1992	...
46	ТН-21521	1992	...
47	ТН-21510	1992	...
48	ТН-21530	1992	...
49	ТН-21512	1992	...
50	ПЛ-10 ад ф. Усть-Гарина	1992	...
51	ТН-21521	1992	...
52	ТН-21510	1992	...
53	ТН-21530	1992	...
54	ТН-21512	1992	...
55	ПЛ-10 ад ф. Усть-Гарина	1992	...
56	ТН-21521	1992	...
57	ТН-21510	1992	...
58	ТН-21530	1992	...
59	ТН-21512	1992	...
60	ПЛ-10 ад ф. Усть-Гарина	1992	...
61	ТН-21521	1992	...
62	ТН-21510	1992	...
63	ТН-21530	1992	...
64	ТН-21512	1992	...
65	ПЛ-10 ад ф. Усть-Гарина	1992	...
66	ТН-21521	1992	...
67	ТН-21510	1992	...
68	ТН-21530	1992	...
69	ТН-21512	1992	...
70	ПЛ-10 ад ф. Усть-Гарина	1992	...
71	ТН-21521	1992	...
72	ТН-21510	1992	...
73	ТН-21530	1992	...
74	ТН-21512	1992	...
75	ПЛ-10 ад ф. Усть-Гарина	1992	...
76	ТН-21521	1992	...
77	ТН-21510	1992	...
78	ТН-21530	1992	...
79	ТН-21512	1992	...
80	ПЛ-10 ад ф. Усть-Гарина	1992	...
81	ТН-21521	1992	...
82	ТН-21510	1992	...
83	ТН-21530	1992	...
84	ТН-21512	1992	...
85	ПЛ-10 ад ф. Усть-Гарина	1992	...
86	ТН-21521	1992	...
87	ТН-21510	1992	...
88	ТН-21530	1992	...
89	ТН-21512	1992	...
90	ПЛ-10 ад ф. Усть-Гарина	1992	...
91	ТН-21521	1992	...
92	ТН-21510	1992	...
93	ТН-21530	1992	...
94	ТН-21512	1992	...
95	ПЛ-10 ад ф. Усть-Гарина	1992	...
96	ТН-21521	1992	...
97	ТН-21510	1992	...
98	ТН-21530	1992	...
99	ТН-21512	1992	...
100	ПЛ-10 ад ф. Усть-Гарина	1992	...



Приложение 2
к постановлению администрации
Добрянского городского округа
от _____ № _____

№ п/п	Кадастровый номер земельного участка	Адрес или местоположение земельного участка:
1	59:18:0000000:22	Пермский край, Добрянский р-н, Сенькинское с/п, СХА "Колхоз Прикамье"
2	59:18:3290102:227	Пермский край, Добрянский район, СХА "Колхоз Прикамье", урочище "Польки"
3	59:18:3290102:16	Пермский край, Добрянский район, Сенькинское с/п
4	59:18:3290102:137	Пермский край, Добрянский р-н, Сенькинское с/п, СХА "Колхоз Прикамье", урочище "Утока"
5	59:18:3290102: 134	Пермский край, г. Добрянка, Сенькинское с/п СХА Колхоз "Прикамье" урочище "За новыми домами"
6	59:18:0000000:6	Пермский край, Добрянский район, СХА "Колхоз Прикамье"
7	59:18:0000000:16823	Пермский край, р-н Добрянский, СХА "Колхоз Прикамье"
8	59: 18:0000000:16822	Пермский край, р-н Добрянский, СХА "Колхоз Прикамье"
9	59:18:0000000:16821	Пермский край, р-н Добрянский, СХА "Колхоз Прикамье"
10	59:18:3290101:7	Пермский край, Добрянский район, г. Добрянка, Сенькинское с/п, СХА "Колхоз Прикамье" вблизи д.Скальная
11	59:18:3290101:234	Пермский край, р-н Добрянский, с/п Сенькинское, СХА "Колхоз Прикамье"
12	59:18:3260202:201	Пермский край, г. Добрянка, Краснослудское с/п
13	59:18:3260202:200	Пермский край, г. Добрянка, Краснослудское с/п
14	59:18:3260202:199	Пермский край, г. Добрянка, Краснослудское с/п
15	59:18:3260202:198	Пермский край, г. Добрянка, Краснослудское с/п
16	59:18:3260202:195	Пермский край, г. Добрянка, Краснослудское с/п
17	59:18:3260202:192	Пермский край, г. Добрянка, Краснослудское с/п
18	59:18:3260202:191	Пермский край, г. Добрянка, Краснослудское



		с/п
19	59:18:3260202:190	Пермский край, г. Добрянка, Краснослудское с/п
20	59:18:3260202:187	Пермский край, г. Добрянка, Краснослудское с/п
21	59:18:3260202:183	Пермский край, г. Добрянка, Краснослудское с/п
22	59:18:0000000: 5148	Пермский край, р-н Добрянский, с/п Сенькинское, СХА "Колхоз Прикамье"
23	59:18:3260202:138	Пермский край, г. Добрянка, вблизи д.Гурино
24	59:18:0000000:21	Пермский край, р-н Добрянский, с/п Сенькинское, с. Сенькино, д. Скальная, с. Усть-Гаревая, д. Патраки, д. Меркушево, д. Кононово
25	59:18:1250101:463	Пермский край, Добрянский район, с. Усть-Гаревая
26	59:18:1250101:447	Пермский край, район Добрянский, с/п Сенькинское, с. Усть-Гаревая, ул. Заводская, дом 42, квартира 2
27	59:18:1250101:440	Пермский край, р-н Добрянский, с/п Сенькинское, с. Усть-Гаревая, ул. Заводская, дом 42, квартира 1
28	59:18:1250101:408	Пермский край, р-н Добрянский, с/п Сенькинское, с. Усть-Гаревая, пер. Молодежный, дом 4, квартира 2
29	59:18:1250101:402	Пермский край, район Добрянский, с/п Сенькинское, с. Усть-Гаревая, ул. Коммунаров, дом 43
30	59:18:1250101:401	Пермский край, р-н Добрянский, с/п Сенькинское, с. Усть-Гаревая, пер. Молодежный, дом 6/1
31	59:18:1250101:388	Пермский край, район Добрянский, г. Добрянка, с. Усть-Гаревая, Сенькинское с/п, ул. Коммунаров
32	59:18:1250101: 361	Пермский край, Добрянский р-н, Сенькинское с/п, с. Усть-Гаревая, ул. Коммунаров, д. 36
33	59:18:1250101: 269	Пермский край, г. Добрянка, с. Усть-Гаревая, пер. Молодежный
34	59:18:1250101:217	Пермский край, район Добрянский, г. Добрянка, с. Усть-Гаревая, Сенькинское с/п
35	59:18:1250101:191	Пермский край, район Добрянский, г. Добрянка, с. Усть-Гаревая, Сенькинское с/п
36	59:18:1250101:1866	Российская Федерация, Пермский край, г.о. Добрянский, с Усть-Гаревая, ул Коммунаров, з/у 45/1
37	59:18:1250101:1840	Пермский край, Добрянский район,



		Сенькинское сельское поселение, с. Усть-Гаревая
38	59:18:1250101:1677	Пермский край, Добрянский район, Сенькинское сельское поселение, с. Усть-Гаревая, улица Заводская, д. 45
39	59:18:1250101:1624	Пермский край, Добрянский район, с. Усть-Гаревая, пер. Молодежный
40	59:18:1250101:1442	Пермский край, Добрянский район, Сенькинское сельское поселение, с. Усть-Гаревая, пер. Заводской, поз.3
41	59:18:1250101:1437	Пермский край, Добрянский район, Сенькинское сельское поселение, с. Усть-Гаревая, пер. Заводской, поз.2
42	59:18:1250101:1436	Пермский край, Добрянский район, Сенькинское сельское поселение, с. Усть-Гаревая, пер. Заводской, поз.1
43	59:18:1020101:67	Пермский край, Добрянский район, Сенькинское сельское поселение, б.н.п. д.Скальная
44	59:18:0980101:223	Пермский край, Добрянский район, Сенькинское сельское поселение, д. Патраки
45	59:18:1250101:1890	Пермский край, г. Добрянка, с. Усть-Гаревая, пер. Молодежный
46	59:18:3290102	Пермский край, р-н Добрянский
47	59:18:3290101	Пермский край, р-н Добрянский
48	59:18:3260202	Пермский край, р-н Добрянский
49	59:18:3260201	Пермский край, р-н Добрянский
50	59:18:1310101	Пермский край, р-н Добрянский
51	59:18:1270101	Пермский край, р-н Добрянский
52	59:18:1250101	Пермский край, р-н Добрянский
53	59:18:1020101	Пермский край, р-н Добрянский
54	59:18:0980101	Пермский край, р-н Добрянский
55	59:18:0940101	Пермский край, р-н Добрянский

